



FEDERACIÓN DE REMO DE LA COMUNIDAD VALENCIANA

CIRCULAR N° 01/2017 CAMPEONATO AUTONÓMICO DE REMOERGÓMETRO 2017 REAL CLUB DE REGATAS DE ALICANTE

FECHA: Sábado, 14 de Enero de 2017.

LUGAR: Pabellón de Deportes de la Universidad de Alicante
(Campus de San Vicente del Raspeig, Alicante)

ORGANIZACIÓN:

Federación de Remo de la Comunidad Valenciana
Real Club Regatas de Alicante

JURADO DE REGATAS:

Comité de Jueces - Árbitros de la Federación de Remo de la Comunidad Valenciana

MODALIDADES, CATEGORÍAS Y DISTANCIAS:

Modalidad: REMOERGÓMETRO *CONCEPT 2 MOD. E*

Categorías:

AM/AF	(nacidos en 2005 a 2008)
IM/IF	(nacidos en 2003 y 2004)
CM/CF	(nacidos en 2001 y 2002)
JM/JF	(nacidos en 1999 y 2000)
ABM/ABF	(nacidos en 1998 y anteriores)
PLM/PLF	(nacidos en 1998 y anteriores)
Sub23M/Sub23F	(nacidos entre 1995 y 1998)
VM/VF (<i>Anexo 1</i>)	(nacidos en 1987 y anteriores)
RELEVOS (4 personas, 2 de ellas habrán disputado la prueba en modalidad individual)	(ABF/ABM, JF/JM, CF/CM, IF/IM, AF/AM)

Distancias:

Alevín	500 m
Infantil/Veteranos	1000 m
Cadetes	1500 m
Juvenil, Sub23 y Absoluto	2000 m
Relevos (4 personas, 2 de ellas habrán disputado la prueba en modalidad individual):	
AF/AM	1000 m, cambios libres
IF/IM	2000 m, cambios libres
CF/CM	3000 m, cambios libres
JF/JM, ABF/ABM	4000 m, cambios libres



FEDERACIÓN DE REMO DE LA COMUNIDAD VALENCIANA

PARTICIPACIÓN:

La participación será libre con el único requisito de tener Licencia Autonómica en vigor.

Deberá existir un mínimo de 4 participantes de tres clubes diferentes para disputar la prueba en cada categoría y que sea considerado Campeonato Autonómico. En el caso de que en las categorías juvenil, S-23, absoluto y el ligero de estas dos últimas no hubiera dicha participación mínima, éstas podrían cambiar su inscripción a absoluto.

Para poder competir como Peso Ligero, se tolerará un sobrepeso de hasta 2 kilos sobre el Oficial, resultando así el peso máximo para la categoría masculina de 74,50 kilos y para la femenina de 61 kilos.

INSCRIPCIONES:

Las inscripciones de las tripulaciones participantes, deberán hacerlas las Entidades Deportivas, Clubes de Remo o Clubes Náuticos debiendo estar en esta Federación, con anterioridad a las 20:00h del día 10 de enero de 2017 (martes) siendo éste el tope máximo de inscripción. Sólo se admitirán inscripciones por correo electrónico a competiciones@fremocv.org.

En el caso de no tener licencia competitiva de remo las inscripciones se realizarán rellenando el anexo II y enviándolo a secretaria@fremocv.org junto con el justificante de pago de 11,25 euros (5 euros por licencia de un día competitiva, exclusivo para éste tipo de prueba y 6,25 euros por inscripción).

El coste de inscripción es de 6,25€ por deportista. Estando exento el club que organiza la regata.

Se facturará posteriormente a la regata a las Entidades Deportivas, Clubes de Remo, o Clubes Náuticos que estén afiliados a la Federación de Remo de la Comunidad Valenciana.

A las Entidades Deportivas, Clubes de Remo, o Clubes Náuticos no afiliados a la FRCV para formalizar la inscripción, ésta deberá ir acompañada del justificante de pago.

Transferencia Bancaria se realiza a la Cuenta Corriente de esta Federación en el Banco Santander Central Hispano Agencia Plaza de Galicia nº 1 de Alicante, según detalle:

ENT	OF	D.C	N.C
0049	3265	15	1710097260



FEDERACIÓN DE REMO DE LA COMUNIDAD VALENCIANA

CONFIRMACIONES:

Los delegados respectivos deberán efectuar la confirmación de sus tripulaciones hasta las 20:00h del jueves 12 de enero.

FORFAIT:

Los FORFAIT de los deportistas participantes deberán hacerlos los Clubes y Sociedades Deportivas, como MUY TARDE el jueves 12 de enero a las 20:00h para que no tenga PENALIZACIÓN. Pasado ese plazo, el IMPORTE DEL F.F. es de 10€ POR DEPORTISTA, cuantía que se facturará al CLUB.

Si el deportista ha pagado inscripción, el coste de ésta se descontará a la sanción.

PESAJE DE PARTICIPANTES (Peso Ligero):

Los y las deportistas que deseen participar en la categoría "Peso Ligero", deberán pesarse vestidos con su uniforme de competición, con una antelación mínima de una 1 hora y máxima de 2 horas a la manga en la que vayan a competir.

La báscula deberá mostrar el peso con un margen de 0,100 kilos. Si la manga se aplaza con posterioridad al pesaje, los remeros no tendrán que someterse a un segundo pesaje para la misma prueba.

UNIFORMIDAD:

Cada Club debe comunicar en la hoja de inscripción los colores con los que participarán sus deportistas en la competición. No se permitirá participar a ningún deportista que no vaya ataviado con los colores de su club

PREMIOS Y TROFEOS:

1º Clasificado	Medalla y Diploma.
2º Clasificado	Medalla y Diploma.
3º Clasificado	Medalla y Diploma.



FEDERACIÓN DE REMO DE LA COMUNIDAD VALENCIANA

HORARIOS:

La reunión de Delegados tendrá lugar en el aula de didáctica del Pabellón de Deportes a las 8:30h del día 14 de enero. En la misma se expondrá el horario definitivo de las mangas y la información general pertinente.

La primera manga dará comienzo a las 9:00h con la categoría alevín.

La entrega de trofeos se realizará tras finalizar cada categoría.

El club organizador podrá variar el horario, notificándolo previamente a los Delegados.

ORGANIZACIÓN:

El tiempo entre mangas será de 5 minutos desde la finalización del último participante, salvo ajuste en el sistema informático.

Se dispondrá de remoergómetros en zona de calentamiento. A éstos solo tendrán acceso los deportistas (y sus entrenadores o en quien delegue) incluidos en la manga siguiente a la que se disputa en el momento.

Nadie podrá acceder a la zona de competición, excepto el remero al que corresponda competir en ese momento y el entrenador (o en quien delegue).

Cada remoergómetro dispondrá de un dorsal con la calle a la que pertenece.

El nombre de los remeros se verá reflejado en la pantalla para conocer su posición en cada momento.

En el pasillo del pabellón hay taquillas donde se podrán dejar las bolsas de deporte, únicamente habría que llevar candado.

COMITÉ DE REGATAS:

Quedará formado en la reunión de delegados de la forma siguiente:

- Presidente de la Federación de Remo de la Comunidad Valenciana o persona en quien delegue.
- Presidente del Real Club de Regatas de Alicante o persona en quien delegue.
- Presidente del Jurado.
- Un representante de los clubes participantes, elegido en la reunión de Delegados.

El Comité de Regatas en todo momento podrá modificar y dar nuevas instrucciones, cuando causas convenientes lo aconsejen, sobre cuanto se recoge en esta circular, siendo quien determine si procede o no la participación de un Club, tripulación o remero/a.

En todo aquello no especificado en la presente circular se aplicará la normativa vigente.



FEDERACIÓN DE REMO DE LA COMUNIDAD VALENCIANA

NOTA INFORMATIVA

- Plano de localización de la Universidad de Alicante y de su pabellón.

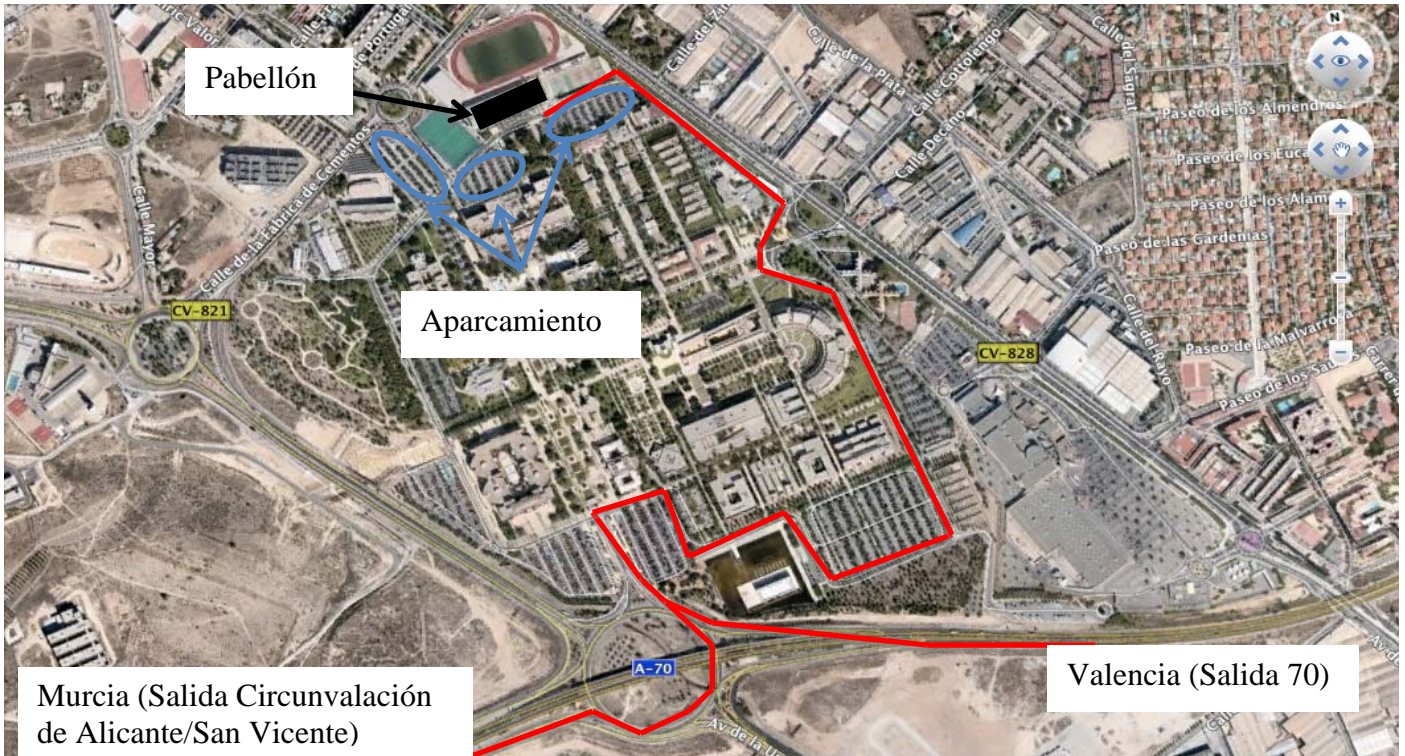

ANEXO I

CATEGORÍAS	A	B	C	D	E	F	G	H	I
MEDIA DE EDAD	30/35	36/42	43/49	50/54	55/59	60/64	65/70	71/74	75/...
1x, 2-, Yola y Ergo	0"	2"	5"	6"	7"	8"	9"	10"	11"



FEDERACIÓN DE REMO DE LA COMUNIDAD VALENCIANA

ANEXO II

PETICIÓN DE LICENCIA FRCV



NUEVA
RENOVACION

NIF/NIE* <input type="text"/>	NACIONALIDAD* <input type="text"/>	
PRIMER APELLIDO* <input type="text"/>	SEGUNDO APELLIDO* <input type="text"/>	
NOMBRE* <input type="text"/>	FECHA DE NACIMIENTO* (dd/mm/AAAA) <input type="text"/>	
DOMICILIO* <input type="text"/>	NUMERO <input type="text"/>	
LOCALIDAD* <input type="text"/>	C.P.* <input type="text"/>	
PROVINCIA* <input type="text"/>	TELEFONO* <input type="text"/>	
ESTADO CIVIL <input type="text"/>	SEXO* <input type="checkbox"/>	HOMBRE <input type="checkbox"/> MUJER <input type="checkbox"/>
GRUPO SANGUINEO <input type="text"/>	FACTOR RH <input type="text"/>	

A RELLENAR POR EL PADRE/MADRE/TUTOR/A QUE AUTORIZA AL DEPORTISTA SI ESTE ES MENOR DE EDAD

NOMBRE Y APELLIDOS <input type="text"/>
DOMICILIO <input type="text"/> NUMERO <input type="text"/>
LOCALIDAD <input type="text"/>
DNI <input type="text"/> FIRMA: <input type="text"/>

NOTA: Todos los apartados deberán ser cubiertos con mayúsculas o a máquina.
El deportista firmante declara saber nadar.
El firmante, cuyo nombre y demás datos quedan aquí expresados, solicita ser inscrito como federado a la F.R.C.V quedando obligado a cumplir las disposiciones y reglamentos en ella vigentes así como la los de la Federación Española de Remo (F.E.R.) a la que está adscrita, aceptando someterse a los controles de dopaje que, conforme a sus reglamentos, se determinen.
De acuerdo con la Ley Orgánica 15/1999, de protección de datos, se le informa que sus datos personales, recogidos en la presente solicitud de licencia, serán incorporados a la Base de Datos de la F.R.C.V. para gestión interna de la licencia y cedidos a la Administraciones públicas, en cumplimiento de la normativa deportiva, laboral, de seguridad social y tributaria.
El firmante autoriza a la F.R.C.V. a utilizar sus datos personales, que obran en el archivo informático de la misma, para publicidad de los organizadores de acontecimientos deportivos y para ella misma. Autoriza su cesión a la F.E.R., y por ende, al Consejo Superior de Deportes, COE y ADO, con la finalidad prevista a tal fin en la ley.
Autorizo a la cesión de sus datos a las agencias de viajes con la finalidad de organizar los viajes a las competiciones cuyo desplazamiento dependa de esta federación.
Autorizo a tratar sus datos de salud con la finalidad de gestionar las pruebas para el control de sustancias prohibidas en la práctica del deporte.
Autorizo a tratar sus datos personales por el Comité de Disciplina Deportiva de la Federación, autorizando expresamente la utilización del domicilio de su club como domicilio de notificaciones, si intentada la notificación personal esta hubiere resultado infructuosa una vez.
De acuerdo con la Ley Orgánica 15/1999 tiene derecho en cualquier momento a acceder, rectificar o cancelar los datos referentes a su persona, incluidos en nuestras bases de datos en la siguiente dirección: C/ Jaime Segarra, 6 ENTLO - 03010 ALICANTE

FECHA DE SOLICITUD* (dd/mm/AAAA):

Firma*:

No se podrá tramitar ninguna solicitud que no contenga cumplimentados todos los campos marcados con asterisco*