



FEDERACIÓN DE REMO DE LA COMUNIDAD VALENCIANA

NOTA INFORMATIVA MODIFICADA 09-12-2016

IV REGATA LIGA SUMA BANCO FIJO MEMORIAL DIEGO MENA CAMPEONATO AUTONÓMICO DE FONDO CLUB DEPORTIVO BOGA

LIMITACIÓN DE HORARIO PARA EL ACCESO DE VEHÍCULOS

La regata coincidirá con la Media Maratón de Dénia, por lo que todos los vehículos habrán de estar en el parking antes de la 09:30. Volverá a abrirse el acceso a partir de las 11:30 según nos informan.

El acceso a pié no tendrá limitación, por lo que aquellos que lleguen fuera de hora habrán de aparcar a una distancia considerable y acudir a pié.

Los carros habrán de estar en Varadero Port Denia teniendo en cuenta la restricción de acceso. No obstante podrá dejarse el carro ya el sábado, siempre y cuando se llame antes del viernes 9 de diciembre al 619 10 97 58.

Una furgoneta por club tendrá aparcamiento gratuito en el parking marcado, no pudiendo dejarse en Varadero Port Denia. Toda la carretera estará cortada de 09:30 a 11:30.

DESCARGA DE EMBARCACIONES

Los carros habrán de estar en Varadero Port Denia teniendo en cuenta la restricción de acceso.

No obstante podrá dejarse el carro ya el sábado, siempre y cuando se llame antes del viernes 9 de diciembre al 619 10 97 58.

Una furgoneta por club tendrá aparcamiento gratuito en el parking marcado, no pudiendo dejarse en Varadero Port Denia. Toda la carretera estará cortada de 09:30 a 11:30.

EQUIPOS PARTICIPANTES

Se requiere a todas las embarcaciones participantes a proveerse de EMISORA VHF, banda marina, para facilitar las llamadas y alineamiento en línea de salida.

IMPORTANTE:

TENED EN CUENTA QUE NECESITAREIS 15 MIN. PARA LLEGAR REMANDO A LA LÍNEA DE SALIDA, UNA VEZ ALLÍ DISPONDREIS DE PANTALANES PARA LOS CAMBIOS.

APARCAMIENTO BONIFICADO

Los vehículos privados dispondrán de tarifa bonificada en el parking situado a la derecha. Adjuntando el BONO REGATA al ticket de parking, se pagarán 3€ por estar desde las 08:00 hasta las 15:00, las demás horas a la tarifa habitual del parking (1,20€ x hora). No hay ninguna zona de parking gratuito en toda la escollera norte.

FEDERACIÓN DE REMO DE LA COMUNIDAD VALENCIANA



RECORRIDO (7.000 metros):

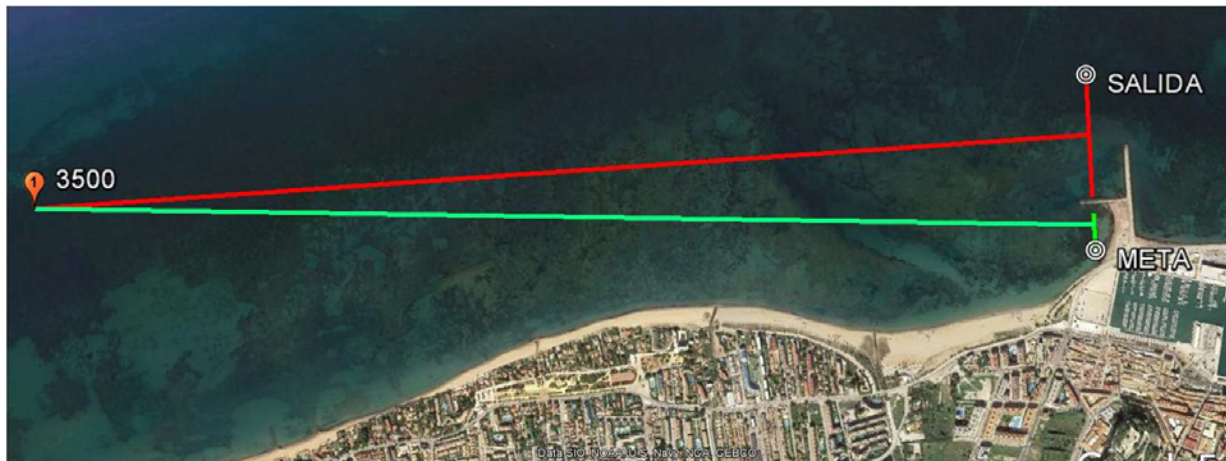

HORARIOS:

- 9:00.- Reunión de delegados, Mr. Fisher.
- 10:00.- Salida JUVENIL MASCULINO JUNTO CON JUVENIL FEMENINO.
- 10:45.- Exhibición con perros de rescate acuático.
- 11:15.- Salida VETERANO FEMENINO.
- 12:00.- Exhibición crossfit.
- 12:30.- Salida VETERANO MASCULINO.
- 13:45.- Exhibición con perros de rescate acuático.
- 14:00.- Entrega de trofeos, ZENSA LOUNGE.

FEDERACIÓN DE REMO DE LA COMUNIDAD VALENCIANA

COMO LLEGAR Y DONDE APARCAR:

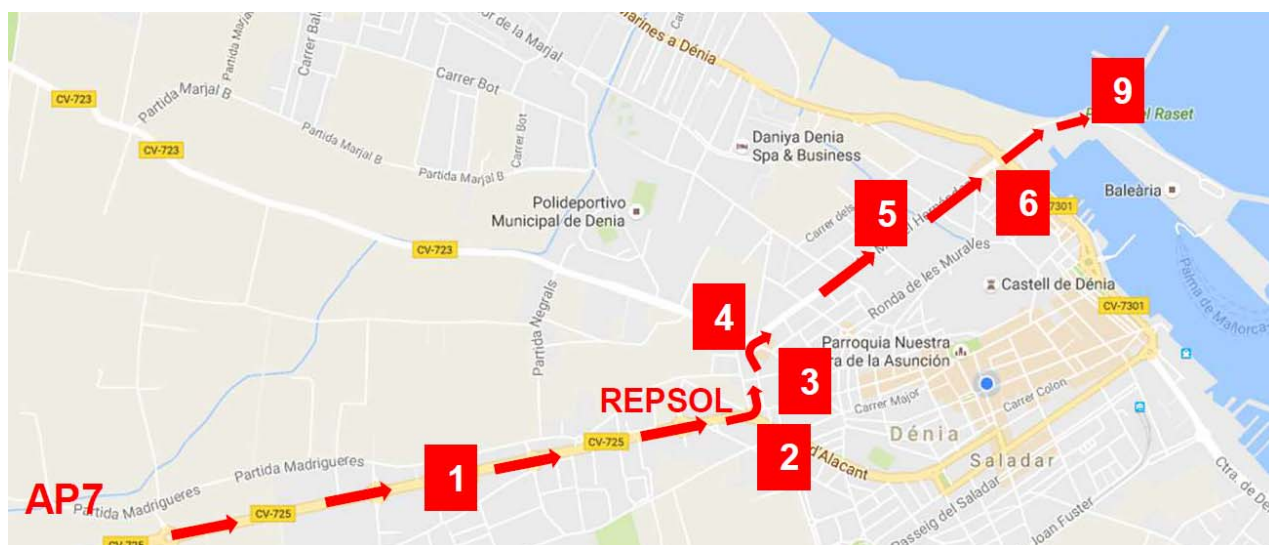

1. Desde la AP7 tomar la entrada habitual hacia Dénia.
2. Continuar hasta llegar a la rotonda a la altura de la gasolinera Repsol que se ve a la izquierda
3. En la rotonda tomar la tercera salida hacia la calle Abu-Zeyan, hay un B. Sabadell en la esquina.
4. Continuar por Abu Zeyan hasta llegar a la rotonda de la Plaza de Cholet.
5. En la rotonda la segunda salida hacia Av. Miguel Hernández
6. Continuar por M. Hernández, cruzando una rotonda hasta llegar a la rotonda de la plaza de Benidorm.
7. Cruza la rotonda hacia la escollera norte, Marina El Portet
8. Si llevas un vehículo privado dirígete al parking situado a la derecha, toma tu ticket y pide a tu delegado el BONO REGATA. Pagarás 3€ por estar desde las 08:00 hasta las 15:00, las demás horas a la tarifa habitual del parking (1,20€ x hora)
No hay ninguna zona de parking gratuito en toda la escollera norte.
9. A 50 metros verás a tu izquierda la Casa de Botes de BOGA.
10. Si llevas remolque continua, al final de la carretera, en VARADERO PORT DENIA, tienes la grúa. Allí podrás dejar el remolque.



FEDERACIÓN DE REMO DE LA COMUNIDAD VALENCIANA

PLAN EVACUACIÓN:

- 1.- Conocimiento de las instalaciones del Club
- 2.- Salvamento en Agua:
 - a) Realizada cualquier acción de salvamento, acudir a tierra.
 - b) Comunicarlo al Director de Seguridad.
 - c) Ponerse en contacto con Seguridad en Tierra (Ambulancia)
- 3.- En caso de imprevistos:
 - Accidentes o cambios bruscos de la meteorología: todos los botes deberán acudir a las zonas de varada en playa.
- 4.- Las embarcaciones en el agua deberán conocer las áreas previstas para cada regata:
 - 1.- zona de varada
 - 2.- zona de calentamiento
 - 3.- campo de regatas
- 5.- En tierra:
 - a) Acudir a la zona del Servicio de Atención y Salud (Médico y Ambulancia)
 - b) Se estipulan líneas directas de entrada y salida a las instalaciones.
- 6.- La ambulancia se situará lo más cercana al agua posible y con un acceso de salida sin obstáculos hacia la salida del club y la carretera.