



## FEDERACIÓN DE REMO DE LA COMUNIDAD VALENCIANA

### CIRCULAR Nº 01/2017 CAMPIONAT AUTONÒMIC DE REMOERGÓMETRO 2017 REAL CLUB DE REGATAS DE ALICANTE

DATA: Dissabte, 14 de Gener de 2017.

LLOC: Pavelló d'Esports de la Universitat d'Alacant  
(Campus de San Vicente del Raspeig, Alicante)

#### ORGANIZACIO:

Federació de Rem de la Comunitat Valenciana  
Real Club Regatas de Alicante

#### JURADO DE REGATES:

Comitè de Jutges - Àrbitres de la Federació de Rem de la Comunitat Valenciana

#### MODALITATS, CATEGORIES I DISTÀNCIES:

Modalitat: REMOERGÓMETRO *CONCEPT 2 MOD. E*

#### Categorías:

AM/AF	(nascuts entre 2005 i 2008)
IM/IF	(nascuts en 2003 i 2004)
CM/CF	(nascuts en 2001 i 2002)
JM/JF	(nascuts en 1999 i 2000)
ABM/ABF	(nascuts en 1998 i anteriores)
PLM/PLF	(nascuts en 1998 i anteriores)
Sub23M/Sub23F	(nascuts entre 1995 i 1998)
VM/VF ( <i>Anexo 1</i> )	(nascuts en 1987 i anteriors)
RELEVOS (4 persones, 2 de elles hauran disputat la prova en modalitat individual)	(ABF/ABM, JF/JM, CF/CM, IF/IM, AF/AM)

#### Distancias:

Aleví	500 m
Infantil/Veterans	1000 m
Cadets	1500 m
Juvenil, Sub23 y Absolut	2000 m
Relleus (4 persones, 2 de elles haurán disputat la prova en modalitat individual):	
AF/AM	1000 m, canvis lliures
IF/IM	2000 m, canvis lliures
CF/CM	3000 m, canvis lliures
JF/JM, ABF/ABM	4000 m, canvis lliures



## FEDERACIÓN DE REMO DE LA COMUNIDAD VALENCIANA

### PARTICIPACIÒ:

La participació serà lliure amb l'únic requisit de tenir Llicència Autònoma en vigor. Haurà d'existir un mínim de 4 participants de tres clubs diferents per disputar la prova en cada categoria i que sigui considerat Campionat Autòmic. En el cas que en les categories juvenil, S-23, absolut i el lleuger d'aquestes dues últimes no hi hagués aquesta participació mínima, aquestes podrien canviar la seva inscripció a absolut.

Per poder competir com a Pes Lleuger, es tolerarà un sobrepès de fins a 2 quilos sobre l'Oficial, resultant així el pes màxim per a la categoria masculina de 74,50 quilos i per a la femenina de 61 quilos.

### INSCRIPCIONS:

Les inscripcions de les tripulacions participants hauran de fer-les els Entitats Esportives, Clubs de Rem, o Clubs Nàutics, havent de tenir entrada en aquesta Federació **abans de les 20:00h del dia 10 de gener de 2017 (dimarts)**, no admetent-se inscripcions per telèfon, telegrama o fax, però sí per e-mail a [competiciones@fremocv.org](mailto:competiciones@fremocv.org).

En el cas de no tenir llicència competitiva de rem les inscripcions es realitzaran emplenant l'annex II i enviant-ho a [secretaria@fremocv.org](mailto:secretaria@fremocv.org) juntament amb el justificant de pagament d'11,25 euros (5 euros per llicència d'un dia competitiva, exclusiu per a aquest tipus de prova i 6,25 euros per inscripció).

El cost d'inscripció és de 6,25euros per esportista. Estant exempt el club que organitza la regata.

Es facturarà posteriorment a la regata a les Entitats Esportives, Clubs de Rem, o Clubs Nàutics que estiguen afiliats a la Federació de Rem de la Comunitat Valenciana.

A les Entitats Esportives, Clubs de Rem, o Clubs Nàutics no afiliats a la FRCV per a formalitzar la inscripció, aquesta haurà d'anar acompanyada del justificant de pagament.

Transferència Bancària es realitza al Compte Corrent d'aquesta Federació en el Banc Santander Central Hispà Agencia Plaça de Galícia nº 1 d'Alacant, segons detall:

ENT	OF	D.C	N.C
0049	3265	15	1710097260



## FEDERACIÓN DE REMO DE LA COMUNIDAD VALENCIANA

### CONFIRMACIONES:

Els delegats respectius hauran d'efectuar la confirmació de les seves tripulacions fins a les 20:00h del dijous 12 de gener.

### FORFAIT:

Els FORFAIT de les tripulacions participants hauran de fer-les els Clubs i Societats Esportives, com a més tard el dijous 12 de gener a les 20:00h perquè no tingui PENALITZACIÓ. Passat aquest termini, l'IMPORT DEL F.F. és de 10€ PER ESPORTISTA, quantia que es facturarà al CLUB.

Si l'esportista ha pagat inscripció, el cost d'aquesta es descomptarà a la sanció.

### PESAJE DE PARTICIPANTS (Pes Lleuger):

Els i les esportistes que desitgin participar en la categoria "Peso Lleuger", hauran de pesar-se vestits amb el seu uniforme de competició, amb una antelació mínima d'una 1 hora i màxima de 2 hores a la màniga en la qual vagin a competir.

La bàscula haurà de mostrar el pes amb un marge de 0,100 quilos. Si la màniga s'ajorna amb posterioritat al pesaje, els remeros no hauran de sotmetre's a un segon pesaje per a la mateixa prova.

### UNIFORMITAT:

Cada Club ha de comunicar en el full d'inscripció el color de la uniformitat dels seus esportistes en la competició. No és permetrà participar a cap esportista que no porti els colors oficials del seu club en la vestimenta.

### PREMIS I TROFEUS:

1º Clasificado	Medalla i Diploma.
2º Clasificado	Medalla i Diploma.
3º Clasificado	Medalla i Diploma.



## FEDERACIÓN DE REMO DE LA COMUNIDAD VALENCIANA

### HORARIS:

El club organizador podrá variar el horario, notificándolo previamente a los Delegados.

La reunió de Delegats tindrà lloc a l'aula de didàctica del Pavelló d'Esports a les 8:30 del dia 14 de gener. En la mateixa s'exposarà l'horari definitiu de les mànigues i la informació general pertinent.

La primera màniga donarà començament a les 9:00h amb la categoria aleví.

El lliurament de trofeus es realitzarà després de finalitzar cada categoria.

El club organitzador podrà variar l'horari, notificant-ho prèviament als Delegats.

### ORGANIZACIÓ:

El temps entre mànigues serà de 5 minuts des de la finalització de l'últim participant, excepte ajust en el sistema informàtic.

Es disposarà de remoergòmetros en zona d'escalfament. A aquests solament tindran accés els esportistes (i els seus entrenadors) inclosos en la màniga següent a la qual es disputa al moment.

Ningú podrà accedir a la zona de competició, excepte el remero al que correspongui competir en aquest moment i l'entrenador.

Cada remoergòmetro disposarà d'un dorsal amb el carrer a la qual pertany.

El nom dels remeros es veurà reflectit en la pantalla per conèixer la seva posició a cada moment.

En el passadís del pavelló hi ha taquilles on es podran deixar les borses d'esport, únicament caldria portar cademat

### COMITÉ DE REGATES:

Quedarà format en la reunió de delegats de la forma següent:

- President de la Federació de Rem de la Comunitat Valenciana o persona en qui delegue.
- President del Real Club Regatas Alicante o persona en qui delegue.
- President del Jurado.
- Un representant dels clubs participants, triat en la reunió de Delegats.

El Comitè de Regates en tot moment podrà modificar i donar noves instruccions, quan causes convenients ho aconsellen, sobre quant s'arplega en aquesta circular, sent qui determine si escau o no la participació d'un Club, tripulació o remero/a.

En tot allò no especificat en la present circular s'aplicarà la normativa vigent.





## FEDERACIÓN DE REMO DE LA COMUNIDAD VALENCIANA

### NOTA INFORMATIVA

- Plano de localización de la Universidad de Alicante y de su pabellón.

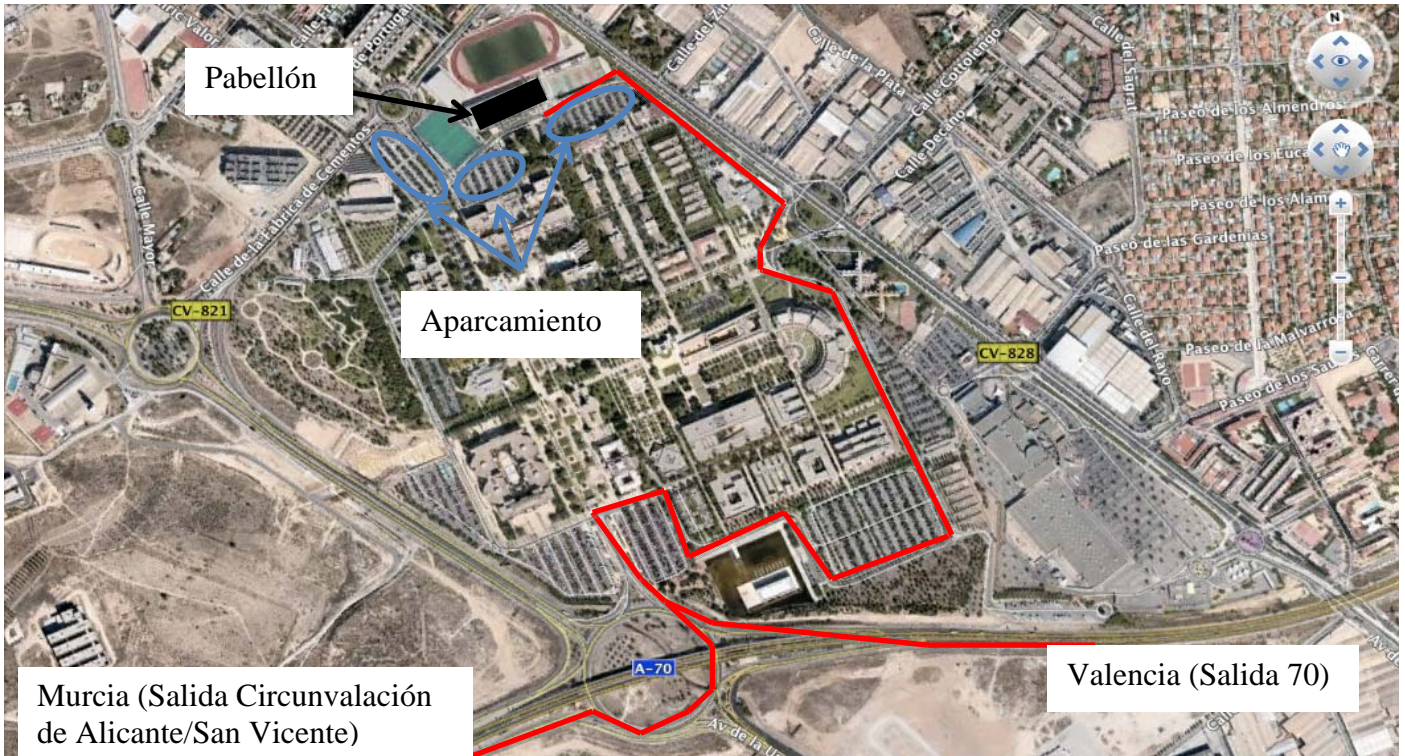

### ANEXO I

CATEGORÍAS	A	B	C	D	E	F	G	H	I
MEDIA DE EDAD	30/35	36/42	43/49	50/54	55/59	60/64	65/70	71/74	75/...
1x, 2-, Yola y Ergo	0"	2"	5"	6"	7"	8"	9"	10"	11"



## FEDERACIÓN DE REMO DE LA COMUNIDAD VALENCIANA

### ANEXO II

#### PETICIÓN DE LICENCIA FRCV



NUEVA  
RENOVACION

NIF/NIE* <input type="text"/>	NACIONALIDAD* <input type="text"/>	
PRIMER APELLIDO* <input type="text"/>	SEGUNDO APELLIDO* <input type="text"/>	
NOMBRE* <input type="text"/>	FECHA DE NACIMIENTO* (dd/mm/AAAA) <input type="text"/>	
DOMICILIO* <input type="text"/>	NUMERO <input type="text"/>	
LOCALIDAD* <input type="text"/>	C.P.* <input type="text"/>	
PROVINCIA* <input type="text"/>	TELEFONO* <input type="text"/>	
ESTADO CIVIL <input type="text"/>	SEXO*	HOMBRE <input type="checkbox"/> MUJER <input type="checkbox"/>
GRUPO SANGUINEO <input type="text"/>	FACTOR RH <input type="text"/>	

A RELLENAR POR EL PADRE/MADRE/TUTOR/A QUE AUTORIZA AL DEPORTISTA SI ESTE ES MENOR DE EDAD

NOMBRE Y APELLIDOS <input type="text"/>
DOMICILIO <input type="text"/> NUMERO <input type="text"/>
LOCALIDAD <input type="text"/>
DNI <input type="text"/> FIRMA: <input type="text"/>

NOTA: Todos los apartados deberán ser cubiertos con mayúsculas o a máquina.

El deportista firmante declara saber nadar.

El firmante, cuyo nombre y demás datos quedan aquí expresados, solicita ser inscrito como federado a la F.R.C.V quedando obligado a cumplir las disposiciones y reglamentos en ella vigentes así como la los de la Federación Española de Remo (F.E.R.) a la que está adscrita, aceptando someterse a los controles de dopaje que, conforme a sus reglamentos, se determinen.

De acuerdo con la Ley Orgánica 15/1999, de protección de datos, se le informa que sus datos personales, recogidos en la presente solicitud de licencia, serán incorporados a la Base de Datos de la F.R.C.V. para gestión interna de la licencia y cedidos a la Administraciones públicas, en cumplimiento de la normativa deportiva, laboral, de seguridad social y tributaria.

El firmante autoriza a la F.R.C.V. a utilizar sus datos personales, que obran en el archivo informático de la misma, para publicidad de los organizadores de acontecimientos deportivos y para ella misma. Autoriza su cesión a la F.E.R., y por ende, al Consejo Superior de Deportes, COE y ADO, con la finalidad prevista a tal fin en la ley.

Autorizo a la cesión de sus datos a las agencias de viajes con la finalidad de organizar los viajes a las competiciones cuyo desplazamiento dependa de esta federación.

Autorizo a tratar sus datos de salud con la finalidad de gestionar las pruebas para el control de sustancias prohibidas en la práctica del deporte.

Autorizo a tratar sus datos personales por el Comité de Disciplina Deportiva de la Federación, autorizando expresamente la utilización del domicilio de su club como domicilio de notificaciones, si intentada la notificación personal esta hubiere resultado infructuosa una vez.

De acuerdo con la Ley Orgánica 15/1999 tiene derecho en cualquier momento a acceder, rectificar o cancelar los datos referentes a su persona, incluidos en nuestras bases de datos en la siguiente dirección: C/ Jaime Segarra, 6 ENTLO - 03010 ALICANTE

FECHA DE SOLICITUD\* (dd/mm/AAAA):

Firma\*:

No se podrá tramitar ninguna solicitud que no contenga cumplimentados todos los campos marcados con asterisco\*