



CLUB MARÍTIMO LINENSE

*VII CAMPEONATO DE ESPAÑA REMO DE MAR
2021.*



CLUB MARÍTIMO LINENSE
CENTRO NÁUTICO DEPORTIVO



ÍNDICE

Datos del Club	1
Descripción	2
Historial Deportivo	3
El Campeonato de España	4
Plano y Campo de Regatas	5
Alojamiento	9
Ubicación, Transporte y Accesos.....	12

Datos del Club

Club Marítimo Linense C.I.F. G-11284171. Inscrito en el Registro Andaluz de Entidades Deportivas con el número 4955 con sede social en

Avenida Príncipes de Asturias s/n, La Línea de la Concepción (Cádiz), C.P.11300

Web: clubmaritimolinense.com

Correo electrónico: contacto@clubmaritimolinense.es

Facebook: [facebook.com/clubmaritimolinenseoficial](https://www.facebook.com/clubmaritimolinenseoficial)

Teléf. de contacto: 675 823056 // 691 052756



Descripción.

El Club Marítimo Linense se fundó en 1992 adquiriendo los pantalanes flotantes que se pusieron a la venta tras la celebración de los JJ.OO de Barcelona 92, de tan grato recuerdo para el deporte español. Aquellos primeros pasos han dado como fruto, no sin esfuerzo y trabajo, un Club referente social en el ocio y recreo y las prácticas deportivas. Desde sus inicios nos motivó la voluntad de promocionar y desarrollar las actividades náuticas deportivas así como el respeto al medio marino entre asociados y vecinos de la localidad.



Ese impulso decidido hacia la promoción de los deportes náuticos nos ha llevado a contar en la actualidad con una Escuela de Vela Infantil, una Escuela de Remo Olímpico, una Escuela de Banco fijo Llaüt y Remo de Mar, así como a la celebración de nuestro Campamento Náutico de Verano, cantera de jóvenes regatistas que se suman a los más experimentados.

Teniendo en cuenta que el número de socios de la Entidad ronda los 400 socios, en una población con un moderado índice de práctica deportiva, consideramos que las perspectivas de futuro, por el interés despertado por nuestros resultados deportivos y las campañas de promoción, nos hacen prever un notable crecimiento.

Se trata, por supuesto, de una asociación sin ánimo de lucro cuyo principal objetivo es hacer deporte y respetar los buenos usos y costumbres marineras, rescatando nuestras tradiciones. Son muchos los gastos que se requieren para cumplir con nuestros objetivos, por lo cual en la actualidad es necesario conseguir financiación para sacar adelante nuestros proyectos. (Remos, mantenimiento de embarcaciones y pantalanes, viajes, competiciones, equipos deportivos, etc.)



Nuestros esfuerzos van dirigidos hacia la gente joven de la localidad. Creemos que es imprescindible no dejar atrás nuestras tradiciones y, lo que es aún más importante, extender el deporte a todo el municipio y la comarca del Campo de Gibraltar.

Escuela de Remo del Club Marítimo Linense

En el año 2003, siendo presidente D. Andrés Collado Rojo, nace la Sección de Remo del Club Marítimo Linense cuyo primer objetivo es hacer llegar la práctica del remo a los más jóvenes, ofreciéndoles la oportunidad de contactar con el mundo de los deportes náuticos y de la competición. Actualmente cuenta con más de 100 remeros y remeras, distribuidos en las distintas categorías: alevín, infantil, cadete, juvenil, absoluto y veterano. En sus inicios, la sección centró sus esfuerzos en el Remo Olímpico y, posteriormente, amplió horizontes con la práctica del Remo en Banco Fijo Ilaüt y Remo de Mar.

Historial Deportivo

COMPETICIONES DE REMO

Nuestra sección consolida el futuro con sus éxitos deportivos, habiendo conquistado, hasta la fecha, cinco medallas de oro, tres de plata y dos de bronce, en los CAMPEONATOS DE ESPAÑA BANCO MOVIL de Bañolas 2008, 2017; Castrelo Do Miño 2009, 2011, 2019 y Sevilla 2010, 2012, 2018; medalla de plata en el CAMPEONATO DE ANDALUCIA de larga distancia 2017 y dos medallas, bronce 2016 y plata 2017, logradas en la LIGA ANDALUZA DE BANCO FIJO.

La participación en competiciones a nivel local, autonómico y nacional asegura la máxima actividad de sus remeros y demuestra, año tras año, la gran capacidad y calidad deportiva de la sección.

Este año 2021 hemos tenido la inmensa satisfacción de ser distinguidos como mejor **Club Andaluz del Año 2020** por la Federación Andaluza de Remo.

ORGANIZACIÓN DE REGATAS

En su joven trayectoria, la Sección de Remo del Club Marítimo Linense ha organizado competiciones autonómicas y nacionales. Nos avalan las siguientes celebraciones y la clara y decidida apuesta de la Federación de Remo Andaluza y Española en nuestro nivel organizativo al volver a confiar en nosotros para la celebración tanto del Campeonato de Remo de Mar a nivel Autonómico como Nacional.

- CAMPEONATO DE ANDALUCIA DE YOLA 4+ 2008
- CAMPEONATO DE ESPAÑA BANCO FIJO LLAUT 2011



- CAMPEONATO DE ANDALUCIA DE LARGA DISTANCIA BANCO FIJO LLAUT 2017
- CAMPEONATO DE ANDALUCIA DE BANCO FIJO LLAUT 2017
- CAMPEONATO DE ANDALUCIA DE REMO ERGOMETRO 2018
- XIV CAMPEONATO DE ESPAÑA DE REMO BANCO FIJO (LLAUT) 2018
- REGATAS BANCO FIJO LIGA ANDALUZA 2019 / 2020 / 2021

El Campeonato de España.

El VII Campeonato de España de Remo de Mar se celebrará en La Línea de la Concepción los próximos días 27,28 y 29 de Agosto de 2021. El Club Marítimo Linense será el orgulloso anfitrión de un evento deportivo de alto nivel: una competición de carácter nacional, convocada por la Federación Española de Remo, que contará con más de 600 remeros de mar , procedentes de más de 40 clubes de toda España.

La afluencia estimada de deportistas, acompañantes, árbitros y aficionados supone que La Línea de la Concepción acogerá a más de 2.000 personas, a los que habrá que sumar aquellos que deseen disfrutar de un buen fin de semana de deporte a nivel nacional.

El Campeonato de España sitúa a La Línea de la Concepción en el mapa oficial de competiciones de remo mostrando las inmejorables condiciones que ofrece el litoral de Poniente y la Bahía de Algeciras para la práctica de este deporte. **Promocionando tanto nuestra Ciudad como la Provincia por la amplia difusión en los distintos medios informativos y redes sociales (transmisión en directo vía streaming por parte de la Federación Española de Remo, cobertura de la competición por parte de Canal Sur y prensa tanto Andaluza como Nacional)**

Por las especiales condiciones sanitarias de Pandemia COVID-19 que estamos viviendo la celebración del Campeonato de España de Remo de Mar, que este año todo apunta a que si se pueda celebrar, nos obliga a incrementar los costes de organización en pro de la prevención y obligado cumplimiento de las medidas Sanitarias , así como a un plus en la logística y planificación tanto del Campo de Regatas, como de los espacios comunes , atención a clubes ,competidores, acompañantes y público en general.

Para el buen desarrollo de la competición, se instalarán carteles orientativos y se habilitarán distintas zonas específicas: organización, área acotada y caseta para jueces, embarque y desembarque de botes, servicios médicos y Protección Civil, servicios portátiles, zona comercial a



CLUB MARÍTIMO LINENSE
CENTRO NÁUTICO DEPORTIVO



cargo de la Asociación de Pequeños y Medianos Empresarios de La Línea de la Concepción, así como zonas de ocio, restauración y aparcamiento para clubes.

El evento contará con una adecuada organización que incluirá oficina y secretaría, sala de reuniones, promoción y publicidad, protocolo, balizaje del campo de regatas, básculas para pesaje de embarcaciones y timoneles, locutor-comentarista en las regatas y entrega de trofeos, servicios sanitarios, de salvamento y socorrismo en el agua, gestión de permisos administrativos necesarios y seguros obligatorios. Asimismo, la ubicación del Club Marítimo Linense, a escasos minutos de Centros de Salud y del Hospital Comarcal de La Línea de la Concepción, aseguran plenamente la asistencia médica y sanitaria de todos los asistentes al Campeonato.



PLANO Y CAMPO DE REGATAS

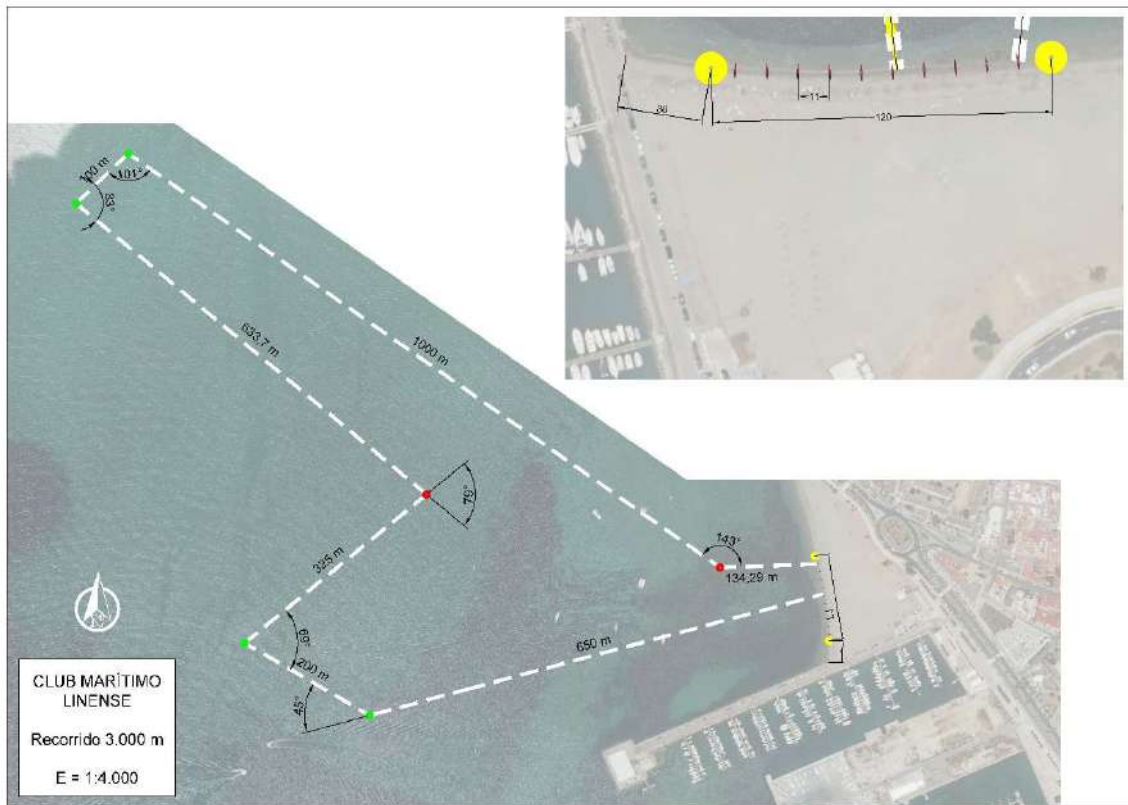

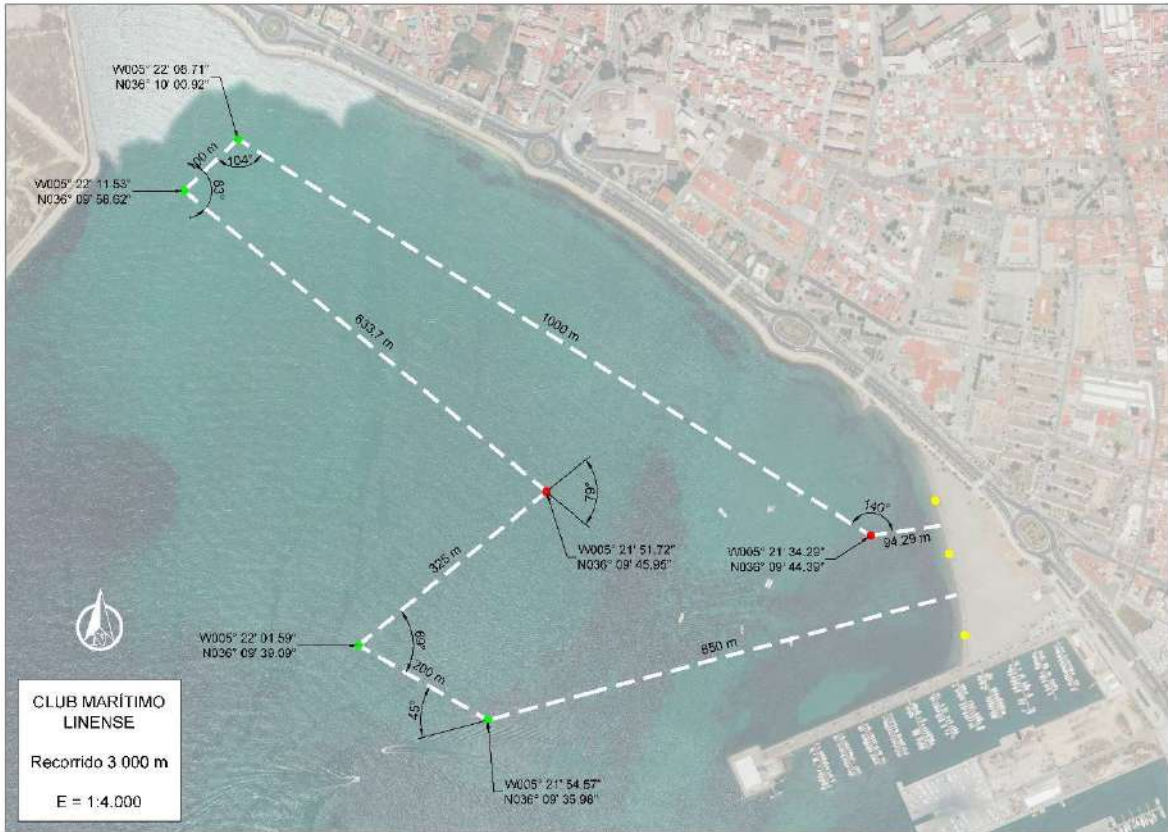

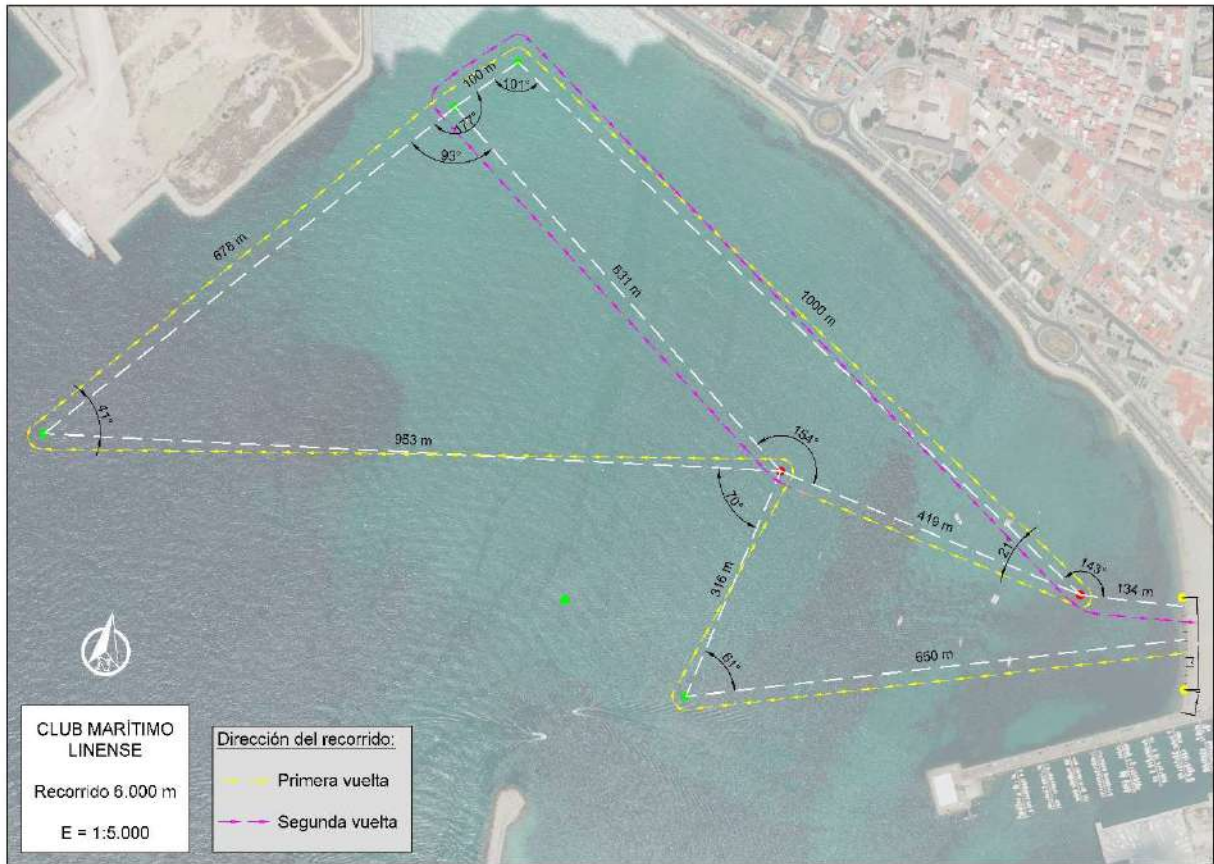



ALOJAMIENTO

La Línea de la Concepción cuenta con una variedad de hoteles y hostales que ofrecen sus servicios a los visitantes de la ciudad, con una amplia gama de servicios y precios variados, en función de la categoría del hospedaje ofrecido. No obstante, existen otros alojamientos en diferentes poblaciones del Campo de Gibraltar que se encuentran a poca distancia del Club Marítimo Linense.

A modo orientativo, se relacionan a continuación algunos alojamientos en La Línea de la Concepción y localidades cercanas:

AC Hotel La Linea, a Marriott Lifestyle Hotel * * *

Los Caireles, 2, 11300 La Línea de la Concepción

Tel: 956 17 55 66

Hotel Ohtels Campo de Gibraltar * * * *

Av. Príncipe de Asturias, s/n, 11300 La Línea de la Concepción

Tel: 956 17 82 13

Hotel Miramar *

Avenida de España, 26, 11300 La Línea de la Concepción

Tel: 956 17 06 58

Hostal Carlos I

Carboneros, 6, 11300 La Línea de la Concepción.

Tel: 956 762 125 - 956 761 303

Hostal Carlos II

Méndez Núñez, 12, 11300 La Línea de la Concepción.

Tel: 956 762 125 - 956 761 303

Hostal la Campana

Carboneros, 3, 11300 La Línea de la Concepción.

Tel: 956173059

Hostal París

Sol, 58, 11300 La Línea de la Concepción

Tel: 95617132

Hostal Margarita

Avenida España, 38, 11300 La Línea de la Concepción.

Tel: 856225211

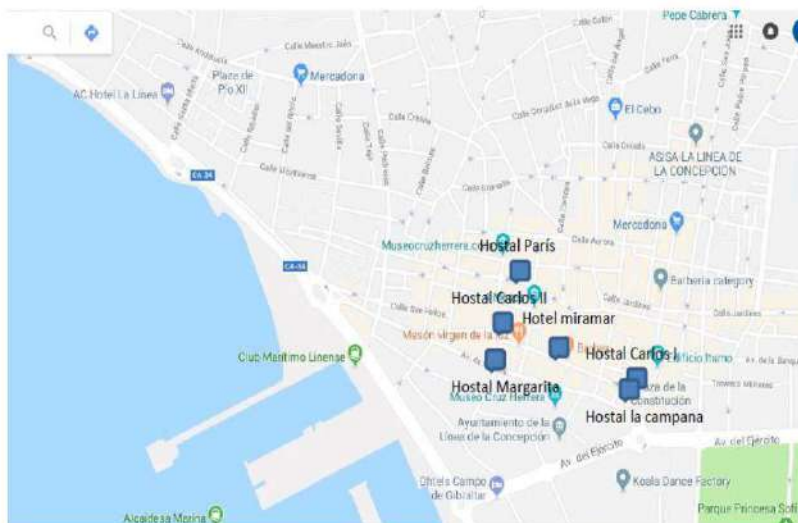

Alojamientos en La Línea de la Concepción

Hotel Marina Victoria * *

De la Marina, 7, 11201 Algeciras.

Tel: 95665011

NH Campo de Gibraltar * * * *

Brújula, 27, Polígono Industrial de Palmones (Autopista A-7 Salida 113), 11379 Los Barrios.

Tel: 956678101

Hotel Don Manuel * *

Segismundo Moret, 4, 11201 Algeciras

Tel: 956634606

Hotel Mirador * * *

Carretera el Rinconcillo s/n, 11205 Algeciras

Tel: 956098701

Guadacorte Park * * * *

Autovía E-15 A-7 Salida 113 b (Los Cortijillos, Urb. Guadacorte), 11370 Los Barrios

Tel: 956 67 75 00

Hotel Maria Luisa *

Avenida de Francia, 2, 11205 Algeciras.

Tel: 956 65 25 42

Alborán Algeciras * * * *

Álamos, s/n, Colonia San Miguel, 11205 Algeciras

Tel: 956 63 28 70



Holiday Inn Express Campo de Gibraltar-Barrios * * *

Polígono Industrial Palmones III Carretera La Térmica, s/n, 11379 Los Barrios
Tel: 956 67 86 61

Hotel Las Camelias * *

Avenida Mar del Sur, 16, 11312 Sotogrande.
Tel: 95661506

Hotel Patricia * *

Avenida Mar Del Sur s/n, Edificio Hotel Patricia, 11312 Torreguadiaro.
Tel: 956615300

Hotel Montera plaza. * * * *

Avda. Carlos Cano, s/n, 11370 Los Barrios
Tel: 856 22 02 20

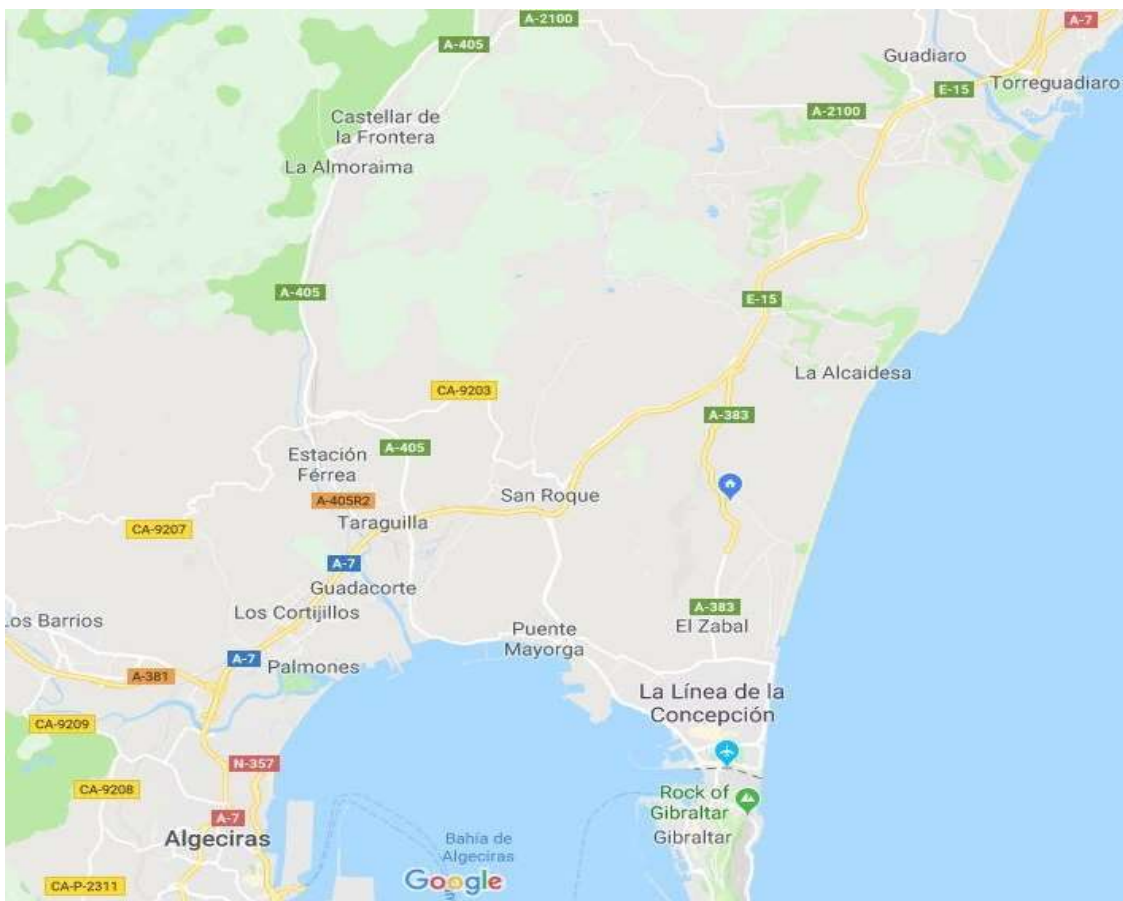

Situación de otras localidades respecto a La Línea de la Concepción



UBICACIÓN, TRANSPORTES y ACCESOS

Al sureste de la provincia de Cádiz, entre Sierra Carbonera y el peñón de Gibraltar, se encuentra La Línea de la Concepción: ciudad marinera y acogedora, destino ideal que ofrece al visitante sus playas, sus fiestas, su gastronomía típica marinera y su incomparable entorno natural. Asentada en una llanura sobre la Bahía de Algeciras, La Línea de la Concepción es una de las ciudades más jóvenes de España, celebrando este año 2020 sus 150 años de existencia. El hecho de ser frontera con Gibraltar, fusión de culturas, punto de encuentro de tres países y dos continentes, imprime un carácter singular a esta moderna y animada ciudad, en la que el visitante se siente bien recibido desde el primer momento.

La situación geoestratégica de La Línea de la Concepción, en la Bahía de Algeciras y el Estrecho de Gibraltar, unida a su peculiar climatología caracterizada por los vientos de levante y poniente, con abundancia de días soleados durante todo el año, hacen de este lugar, un enclave idóneo para la práctica de deportes náuticos y la navegación.

Además, en La Línea de la Concepción se pueden encontrar inmejorables condiciones de acceso, infraestructuras y servicios para el viajero náutico.





El origen de la ciudad está unido a una serie de fortificaciones, conocidas como Línea de Contravalación, que mandó construir Felipe V durante los sitios de Gibraltar del siglo XVIII, impidiendo así el paso por el istmo que la une con el Peñón. En 1913 el Rey Alfonso XIII le concede el título de ciudad, dejando así de depender de San Roque.

La Línea posee magníficas playas donde se pueden practicar todos los deportes náuticos e infraestructuras turísticas de reciente construcción como el Puerto deportivo "Alcaidesa Marina" y el Palacio de Congresos.

Por su parte, la oficina de Turismo de La Línea de la Concepción ofrece al visitante toda la información turística de la ciudad, la comarca y Andalucía en general.



¿Cómo llegar?

POR CARRETERA:

- La autovía A-7 enlaza con Cádiz y Málaga, en dirección Málaga, cuenta además con la autopista A-7.
- Dirección Cádiz la autovía A-7 llega hasta Algeciras y la nacional N-340 hasta su punto de destino, pudiéndose optar ir a Cádiz cogiendo la circunvalación de "Los Barrios" dirección Jerez que ofrece la autovía A-381 y la cual enlaza con la autopista AP-4 Cádiz-Sevilla.



POR AIRE:

- Aeropuerto de Gibraltar, a 10 min.
- Aeropuerto de Málaga, 1 h 30 min.
- Aeropuerto de Jerez, 1 h.
- También cuenta con un Helipuerto que conecta Algeciras-Ceuta en 7 min.

POR MAR:

- Puerto de Tarifa con destino a Tánger en 35 min.
- Puerto de Algeciras con destinos a Tánger y Ceuta en 70 min y 35 min.

EN TREN:

- RENFE cuenta con tres estaciones de tren en el Campo de Gibraltar, la más cercana a La Línea es la Estación de San Roque y estación central está situada en Algeciras.

EN AUTOBÚS:

- La Estación de Autobuses se ubica a 5 minutos del centro de la ciudad y de Gibraltar.