

FEDERACIÓ DE REM DE LA COMUNITAT VALENCIANA NOTA INFORMATIVA

CAMPIONAT AUTONÓMIC BANC FIX VII REGATA Lliga SUMA BANC FIX REAL CLUB REGATAS DE ALICANTE (NIVELL I)

REUNIÓ TELEMÀTICA:

El divendres dia 11 de març a les 15:00 es realitza reunió telemàtica amb el programa TEAMS de microsoft.

Reunió telemàtica obligatòria per a tots els clubs participants (timoners, entrenadors, delegats,...) en la qual els responsables del club organitzador, gestió de la regata i el president del comitè arbitral de la regata informaran de les normes de seguretat, circulació, com s'ha muntat les diferents zones en les instal·lacions, i resoldre dubtes que es tinguen sobre la circular de la regata i la nota informativa.

Cada club que participa en la Regata indicarà al correu de secretaria@fremocv.org nom, cognoms, número de telèfon i correu electrònic (que faça ús) perquè la persona encarregada d'estar en la reunió pugua estar en la reunió, se li enviarà una invitació al correu electrònic indicat.

Des de les 14:30 podrà provar el programa teams per a veure si funciona bé en el seu dispositiu.

REUNIONS DELEGATS ABANS DE CADA MÀNEGA:

Es recorda que, si fora necessària reunió de delegats en interior, tots han de portar màscara, en el cas que siga la reunió en exterior s'emportarà màscara si no es pot respectar una separació interpersonal de 1,5 m (se'ls indicarà on es realitza la reunió). El número de telèfon del delegat és important ja que s'enviarà tota la informació per un grup de difusió whatsapp

REUNIÓN TELEMÁTICA:

El viernes día 11 de marzo a las 15:00 se realiza reunión telemática con el programa TEAMS de microsoft.

Reunión telemática obligatoria para todos los clubes participantes (timoneles, entrenadores, delegados,...) en la que los responsables del club organizador, gestión de la regata y el presidente del comité arbitral de la regata informarán de las normas de seguridad, circulación, cómo se ha montado las distintas zonas en las instalaciones, y resolver dudas que se tengan sobre la circular de la regata y la nota informativa.

Cada club que participa en la Regata indicará al correo de secretaria@fremocv.org nombre, apellidos, número de teléfono y correo electrónico (que haga uso) para que la persona encargada de estar en la reunión pueda estar en la reunión, se le enviará una invitación al correo electrónico indicado.

Desde las 14:30 podrá probar el programa teams para ver si funciona bien en su dispositivo.

REUNIONES DELEGADOS ANTES DE CADA MANGA:

Se recuerda que, si fuera necesaria reunión de delegados en interior, todos tienen que llevar mascarilla, en el caso de que sea la reunión en exterior se llevará mascarilla si no se puede respetar una separación interpersonal de 1,5 m (se les indicará donde se realiza la reunión). El número de teléfono del delegado es importante ya que se enviará toda la información por un grupo de difusión whatsapp.

Patrocina:

Colabora/Col.labora:

FEDERACIÓ DE REM DE LA COMUNITAT VALENCIANA

IMPORTANT:

Quan accedisquen a la zona d'estacionament remolques/furgonetes han de fer cas a les indicacions del personal que els diran on han d'estacionar.

Haurà d'existir un mínim de 4 participants de tres clubs diferents afiliats a la FRCV perquè siga considerat Campionat Autonòmic.

SORTEIG:

ORDRE D'EIXIDA

Es realitzarà sorteig telemàtic de les mateixes.

ENTREGA TROFEUS:

El lliurament de trofeus es realitzara en acabar la jornada.

Se seguirà com a protocol de lliurament el que apareix en protocol de lliurament de trofeus en proves oficials de la Federació de Rem de la Comunitat Valenciana.

Descarregar de:

https://fremocv.org/wp-content/uploads/2022/02/22-01-28_PROTOCOLO-ENTREGA-DE-TROFEOS-IGUALDAD_-1-2.pdf

IMPORTANTE:

Cuando accedan a la zona de estacionamiento remolques/furgonetas deben hacer caso a las indicaciones del personal que les dirán dónde deben estacionar.

Deberá existir un mínimo de 4 participantes de tres clubes diferentes afiliados a la FRCV para que sea considerado Campeonato Autonómico.

SORTEO:

ORDEN DE SALIDA

Se realizará un sorteo telemático de las mismas.

ENTREGA TROFEOS:

La entrega de trofeos se realizara al terminar la jornada.

Se seguirá como protocolo de entrega lo que aparece en protocolo de entrega de trofeos en pruebas oficiales de la Federación de Remo de la Comunitat Valenciana.

Descargar de:

https://fremocv.org/wp-content/uploads/2022/02/22-01-28_PROTOCOLO-ENTREGA-DE-TROFEOS-IGUALDAD_-1-2.pdf

Patrocina:

Colabora/Col.labora:

FEDERACIÓ DE REM DE LA COMUNITAT VALENCIANA

MATERIAL DEL CLUB QUE PARTICIPA:

Hauran de vindre amb caps i defenses per si hagueren d'assegurar l'embarcació.

També hauran de portar neumàtics per si vulgueran eixir les embarcacions en la zona de canvis.

Cada club portarà el seu propi material de desinfecció per a la desinfecció de pots i remos.

PÍCNIC:

Es col·locaran caixes amb fruita a la zona de la comissió de control.

VESTUARIS I CONDÍCIES:

Es podrà fer ús dels vestuaris i els lavabos del Club organitzador. Si volen veure la ubicació estan assenyalats en el mapa.

Coordinador securetat:

Lionel: 678 496 380

Per a qualsevol dubte:

Club organitzador: 678 496 380 (Lionel)

FRCV: 633 37 06 91 (Tania)

MATERIAL DEL CLUB QUE PARTICIPA:

Tendrán que venir con cabos y defenses por si tuvieran que asegurar la embarcación.

También deberán llevar neumáticos por si quisieran sacar las embarcaciones en la zona de cambios.

Cada club llevará su propio material de desinfección para la desinfección de botes y remos.

PICNIC:

Se colocarán cajas con fruta en la zona de la comisión de control.

VESTUARIOS Y ASEOS:

Se podrá hacer uso de los vestuarios y los aseos del Club organizador. Si quieren ver la ubicación están señalados en el mapa.

Coordinador seguridad:

Lionel: 678 496 380

Para cualquier duda:

Club organitzador: 678 496 380 (Lionel)

FRCV: 633 37 06 91 (Tania)

Patrocina:

Colabora/Col.labora:

FEDERACIÓ DE REM DE LA COMUNITAT VALENCIANA

CAMP REGATES /CAMPO REGATAS:

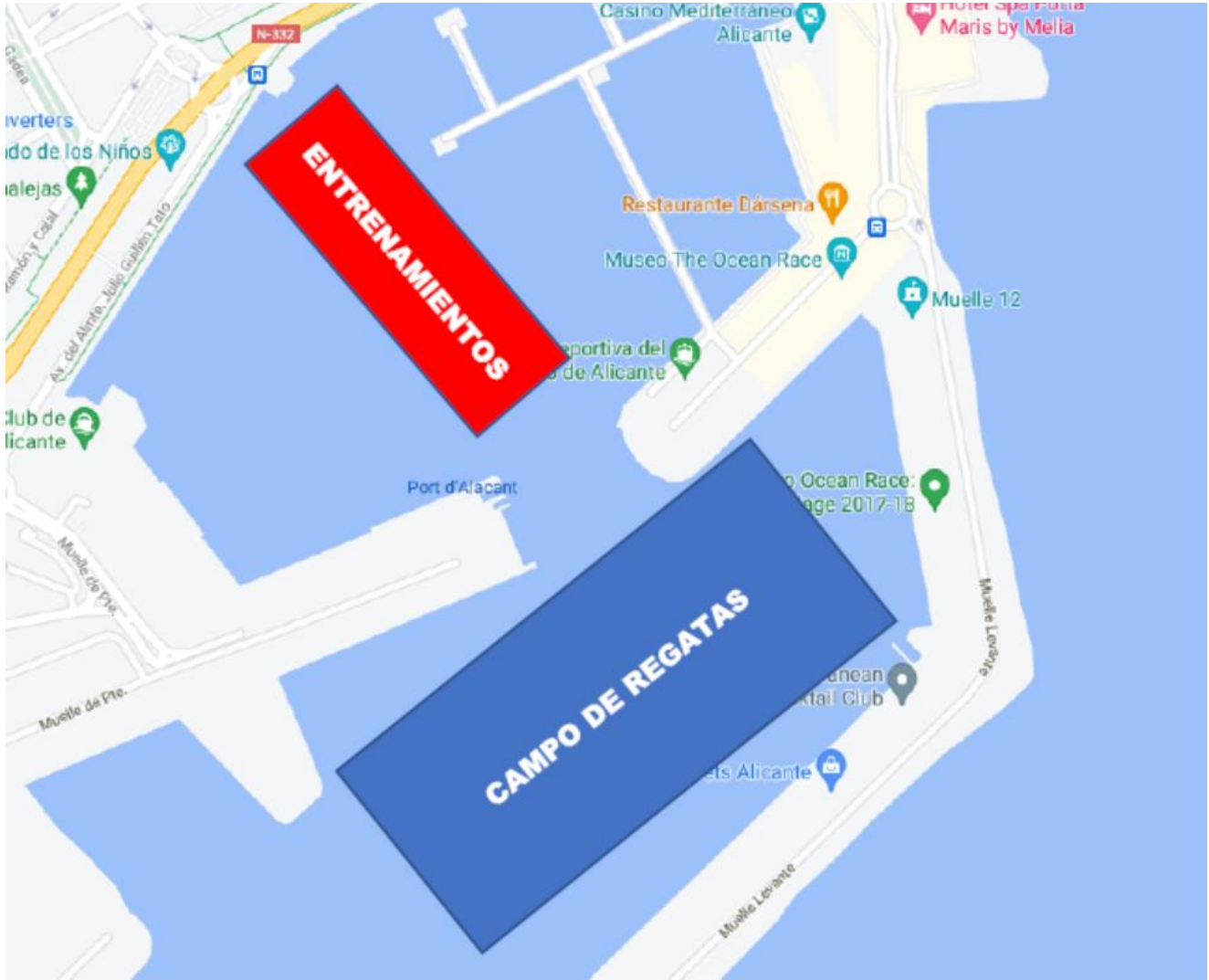

Patrocina:

Colabora/Col.labora:

FEDERACIÓ DE REM DE LA COMUNITAT VALENCIANA

ZONES D'INTERÉS / ZONAS DE INTERÉS:

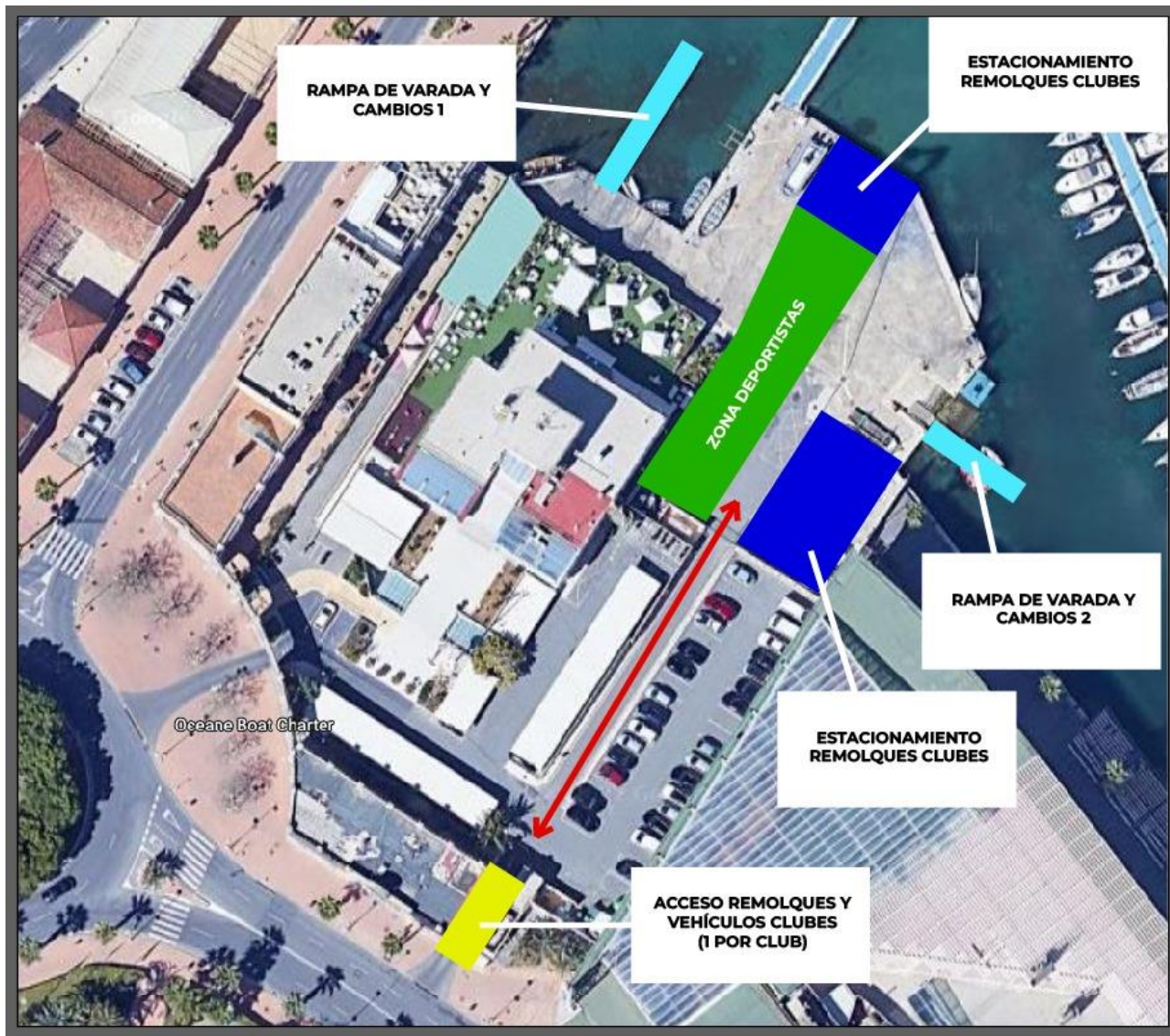

Patrocina:

Colabora/Col.labora:

FEDERACIÓ DE REM DE LA COMUNITAT VALENCIANA

HORARI EIXIDA DE MANIGUES / HORARIO SALIDA DE MANGAS:

Sábado 12 (Comienza a las 10 horas)

CM + SCM 7 equipos

10:00 CM 1ª CLASIFICATORIA - SCM 3 equipos

10:10 CM 2ª CLASIFICATORIA 4 equipos

CF + CADETE MIXTO 6 equipos

10:35 CF 1ª CLASIFICATORIA - CADETE MIXTO 3 equipos

10:45 CF 2ª CLASIFICATORIA 3 equipos

JM 5 equipos

11:10 JM 1ª CLASIFICATORIA 2 equipos

11:20 JM 2ª CLASIFICATORIA 3 equipos

JF 4 equipos

11:45 JF MÁNGA ÚNICA 4 equipos

MIXTO GÉNERO 3 equipos

12:10 MG MANGA ÚNICA 3 equipos

CM 4 equipos

12:35 FINAL CM 4 equipos

CF 4 equipos

13:00 FINAL CF 4 equipos

JM 4 equipos

13:25 FINAL JM 4 equipos

Patrocina:

Colabora/Col.labora:

FEDERACIÓ DE REM DE LA COMUNITAT VALENCIANA

HORARI EIXIDA DE MANIGUES / HORARIO SALIDA DE MANGAS:

Domingo 13 (Comienza a las 09 horas)

VM 12 equipos

9:00 VM 1ª CLASIFICATORIA 4 equipos

9:10 VM 2ª CLASIFICATORIA 4 equipos

9:20 VM 3ª CLASIFICATORIA 4 equipos

VF 14 equipos

09:50 VF 1ª CLASIFICATORIA 3 equipos

10:00 VF 2ª CLASIFICATORIA 3 equipos

10:10 VF 3ª CLASIFICATORIA 4 equipos

10:20 VF 4ª CLASIFICATORIA 4 equipos

ABM 14 equipos

10:50 ABM 1ª CLASIFICATORIA 3 equipos

11:05 ABM 2ª CLASIFICATORIA 3 equipos

11:20 ABM 3ª CLASIFICATORIA 4 equipos

11:35 ABM 4ª CLASIFICATORIA 4 equipos

ABF 13 equipos

12:05 ABF 1ª CLASIFICATORIA 3 equipos

12:20 ABF 2ª CLASIFICATORIA 3 equipos

12:35 ABF 3ª CLASIFICATORIA 3 equipos

12:50 ABF 4ª CLASIFICATORIA 4 equipos

13:20 VM FINAL B

13:30 VM FINAL A

14:00 VF FINAL B

14:10 VF FINAL A

14:40 ABM FINAL B

14:55 ABM FINAL A

15:25 ABF FINAL B

15:40 ABF FINAL A

Patrocina:

Colabora/Col.labora:



FEDERACIÓ DE REM DE LA COMUNITAT VALENCIANA

HORARI CONTROL D'EMBARCAMENT / HORARIO CONTROL DE EMBARQUE:

Sábado 12

CM

A PARTIR DE LAS 08:00

CF

A PARTIR DE LAS 09:00

JM Y JF

A PARTIR DE LAS 09:30

MIXTO GÉNERO

A PARTIR DE LAS 10:30

Domingo 13

VM

A PARTIR DE 07:00

VF

A PARTIR DE 08:30

ABM

A PARTIR DE 09:30

ABF

A PARTIR DE 10:30

Se realizará el control de embarque a los deportistas en las zonas asignadas, en el caso de que se pase a un pantalán se realizara de forma que para pasar al pantalán no se crucen dos equipos. Se les indicará a los equipos cuando pueden salir y entrar al pantalán.

Es realitzarà el control d'embarcament als esportistes en les zones assignades, en el cas que es passe a un pantalà es realitzara de manera que per a passar al pantalà no es creuen dos equips. Se'ls indicará als equips quan poden eixir i entrar al pantalà.

Patrocina:



Federación de Remo de la Comunitat Valenciana -
www.fremocv.org
C/ Foguerer Ramón Gilabert Davó, s/n. 03005 Alicante
federacion@fremocv.org Tel: 965 245 902

Colabora/Col.labora:

