

FEDERACIÓ DE REM DE LA COMUNITAT VALENCIANA NOTA INFORMATIVA

CAMPIONAT AUTONÒMIC REM OLÍMPIC (Alevín, Infantil, Cadet, Juvenil, Absoluta, Veterà i Rem Adaptat) Planes de la Baronia - Embalse de Beniarrés (NIVELL I)

DATA: 03 de juny de 2023

FECHA: 03 de junio de 2023

LLOC: Planes de la Baronia (Alicante)

LUGAR: Planes de la Baronia (Alicante)

ORGANIZACIÓ:

Federació de Rem de la Comunitat Valenciana

ORGANIZACIÓN:

Federación de Remo de la Comunitat Valenciana

REUNIÓ TELEMÀTICA:

El divendres dia 02 de juny a les 15:30 es realitza reunió telemàtica amb el programa TEAMS de microsoft.

Cada club que participa en la Regata sol·licitarà al correu de administracion@fremocv.org o al telèfon de FRCV l'enllaç a la reunió.

Des de les 15:15 podrà provar el programa teams per a veure si funciona bé en el seu dispositiu.

REUNIÓN TELEMÁTICA:

El viernes día 02 de junio a las 15:30 se realiza reunión telemática con el programa TEAMS de microsoft.

Cada club que participa en la Regata solicitará al correo de administracion@fremocv.org o al teléfono de FRCV el enlace a la reunión.

Desde las 15:15 podrá probar el programa teams para ver si funciona bien en su dispositivo.

INFORMACIÓ DURANT LA REGATA:

El número de telèfon del delegat és important ja que s'enviarà tota la informació per un grup de difusió whatsapp

IMPORTANT:

Quan accedisquen a la zona d'estacionament remolques/furgonetes han de fer cas a les indicacions del personal i del plans.

ENTREGA TROFEUS:

Se seguirà com a protocol de lliurament el que apareix en protocol regates.

Descarregar de:

<https://fremocv.org/>

El lliurament de trofeus es realitzarà en finalitzar l'última mànega.

La ubicació del lliurament de medalles apareix en els plans.

INFORMACIÓN DURANTE LA REGATA:

El número de teléfono del delegado es importante ya que se enviará toda la información por un grupo de difusión whatsapp.

IMPORTANTE:

Cuando accedan a la zona de estacionamiento remolques/furgonetas deben hacer caso a las indicaciones del personal y de los planos.

ENTREGA TROFEOS:

Se seguirá como protocolo de entrega lo que aparece en protocolo regatas.

Descargar de:

<https://fremocv.org/>

La entrega de trofeos se realiza al finalizar la última manga.

La ubicación de la entrega de medallas aparece en los planos.

Patrocina:

Colabora/Col.labora:

FEDERACIÓ DE REM DE LA COMUNITAT VALENCIANA

PÍCNIC:

Hi haurà barretes de fruita seca en la zona de control d'embarcament.

Al costat de la zona de control d'embarcament hauran bidons d'aigua perquè es puguen emplenar les botelles d'aigua que porte cada esportista.

No hi haurà camió de menjar.

LAVABOS:

Hi ha un lavabo portàtil, es prega fer bon ús.

HORARI EIXIDA DE MANIGUES (provisional):

Eixida de cada esportista cada minut.

10.30

10:30 a 10:34 (4ud) JUVENIL MASCULÍ 2-

10:35 a 10:48 (14ud) JUVENIL MASCULÍ 1x

10:49 a 10:50 (2ud) JUVENIL FEMENÍ 2-

10:51 a 10:57 (7 ud) JUVENIL FEMENÍ 1x

Eixida de cada esportista cada minut.

11.30

11:30 a 11:34 (5ud) CADET MASCULÍ 2x

11:35 a 11:36 (2ud) CADET MASCULÍ 2-

11:37 a 11:45 (9ud) CADET MASCULÍ 1x

11:46 a 11:53 (8ud) CADET FEMENÍ 2x

(0ud) CADET FEMENÍ 2-

11:54 a 11:59 (6ud) CADET FEMENÍ 1x

Eixida de cada esportista cada minut.

12.30

12:30 (1ud) ABSOLUT MASCULÍ 2-

12:31 a 12:36 (6ud) ABSOLUT MASCULÍ 1x

12:37 (1ud) ABSOLUT FEMENÍ 2-

12:38 a 12:41 (4ud) ABSOLUT FEMENÍ 1x

12:42 (1ud) PR3 ABS Mix 2x

Per a qualsevol dubte:

FRCV: 638 823 911 (Dani)

PICNIC:

Habrà barritas de fruits secs en la zona de control de embarque.

Al lado de la zona de control de embarque habrán bidones de agua para que se puedan rellenar las botellas de agua que lleve cada deportista.

No habrá camión de comida.

ASEOS:

Hay un aseo portátil, se ruega hacer buen uso.

HORARIO SALIDA DE MANGAS (provisional):

Salida de cada deportista cada minuto.

10:30

10:30 a 10:34 (4ud) JUVENIL MASCULINO 2-

10:35 a 10:48 (14ud) JUVENIL MASCULINO 1x

10:49 a 10:50 (2ud) JUVENIL FEMENINO 2-

10:51 a 10:57 (7 ud) JUVENIL FEMENINO 1x

Salida de cada deportista cada minuto.

11:30

11:30 a 11:34 (5ud) CADETE MASCULINO 2x

11:35 a 11:36 (2ud) CADETE MASCULINO 2-

11:37 a 11:45 (9ud) CADETE MASCULINO 1x

11:46 a 11:53 (8ud) CADETE FEMENINO 2x

(0ud) CADETE FEMENINO 2-

11:54 a 11:59 (6ud) CADETE FEMENINO 1x

Salida de cada deportista cada minuto.

12:30

12:30 (1ud) ABSOLUTO MASCULINO 2-

12:31 a 12:36 (6ud) ABSOLUTO MASCULINO 1x

12:37 (1ud) ABSOLUTO FEMENINO 2-

12:38 a 12:41 (4ud) ABSOLUTO FEMENINO 1x

12:42 (1ud) PR3 ABS Mix 2x

Para cualquier duda:

FRCV: 638 823 911 (Dani)

Patrocina:

Colabora/Col.labora:

FEDERACIÓ DE REM DE LA COMUNITAT VALENCIANA

ZONA COMPETICIÓ/ZONA COMPETICIÓN:

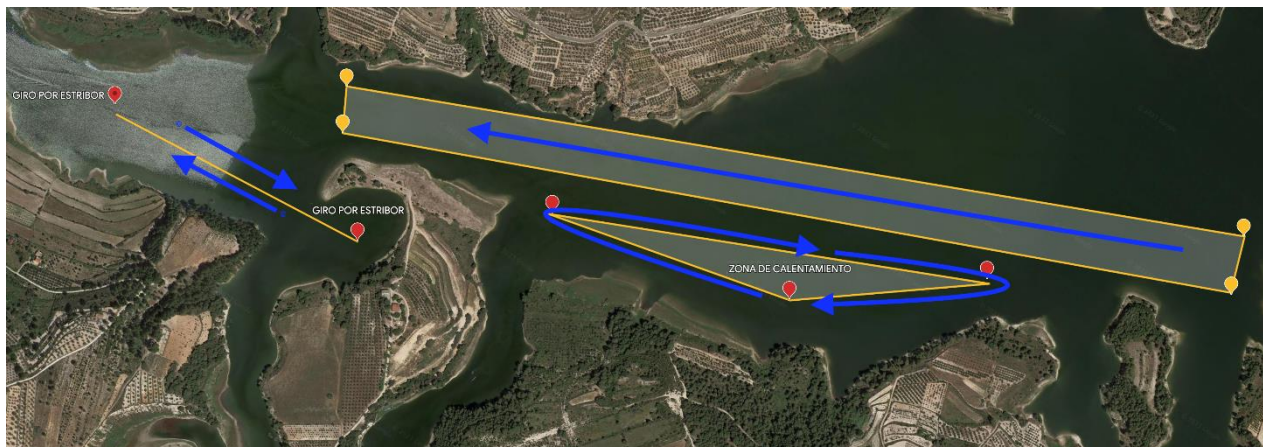

ZONES D'INTERÉS / ZONAS DE INTERÉS:



Patrocina:

Colabora/Col.labora:

FEDERACIÓ DE REM DE LA COMUNITAT VALENCIANA

CÓMO LLEGAR/COM ARRIVAR:



Patrocina:

Colabora/Col.labora: