

FEDERACIÓ DE REM DE LA COMUNITAT VALENCIANA

NOTA INFORMATIVA

II CAMPEONATO AUTONÓMICO DE BEACH SPRINT CLUB NÁUTICO SANTA POLA (NIVELL I)

REUNIÓ TELEMÁTICA:

El divendres dia 18 d'agost a les 15:30 es realitza reunió telemàtica amb el programa TEAMS de microsoft.

Reunió telemàtica per a tots els clubs participants (timoners, entrenadors, delegats,...) en la qual els responsables del club organitzador, gestió de la regata i el president del comitè arbitral de la regata informaran de les normes de seguretat, circulació, com s'ha muntat les diferents zones en les instal·lacions, i resoldre dubtes que es tinguen sobre la circular de la regata i la nota informativa.

Cada club que participa en la Regata indicarà al correu de administracion@fremocv.org nom, cognoms, número de telèfon i correu electrònic (que faça ús) perquè la persona encarregada d'estar en la reunió pugua estar en la reunió, se li enviarà una invitació al correu electrònic indicat.

Des de les 15:00 podrà provar el programa teams per a veure si funciona bé en el seu dispositiu.

REUNIONS DELEGATS ABANS DE CADA MÀNEGA:

El número de telèfon del delegat és important ja que s'enviarà tota la informació per un grup de difusió whatsapp

REUNIÓN TELEMÁTICA:

El viernes día 02 de agosto a las 15:30 se realiza reunión telemática con el programa TEAMS de microsoft.

Reunión telemática para todos los clubes participantes (timoneles, entrenadores, delegados,...) en la que los responsables del club organizador, gestión de la regata y el presidente del comité arbitral de la regata informarán de las normas de seguridad, circulación, cómo se ha montado las distintas zonas en las instalaciones, y resolver dudas que se tengan sobre la circular de la regata y la nota informativa.

Cada club que participa en la Regata indicará al correo de administracion@fremocv.org nombre, apellidos, número de teléfono y correo electrónico (que haga uso) para que la persona encargada de estar en la reunión pueda estar en la reunión, se le enviará una invitación al correo electrónico indicado.

Desde las 15:00 podrá probar el programa teams para ver si funciona bien en su dispositivo.

REUNIONES DELEGADOS ANTES DE CADA MANGA:

El número de teléfono del delegado es importante ya que se enviará toda la información por un grupo de difusión whatsapp.

Patrocina:

Colabora/Col. labora:

FEDERACIÓ DE REM DE LA COMUNITAT VALENCIANA

IMPORTANT:

Tot aquell club que vulga comprovar l'embarcacions abans de la regata per a mesurar l'altura de les chumaceras i els ajustos oportuns en les pedalinass haurà de posar-se en contacte amb el club organitzador.

SISTEMA CLASSIFICACIÓ:

Es realitzarà presa de temps, eliminatòries, semifinals i finals.

ENTREGA TROFEUS:

Se seguirà com a protocol de lliurament el que apareix en protocol de lliurament de trofeus en proves oficials de la Federació de Rem de la Comunitat Valenciana.

Descarregar de:

https://fremocv.org/wp-content/uploads/2022/02/22-01-28_PROTOCOLO-ENTREGA-DE-TROFEOS-IGUALDAD_-1-2.pdf

MATERIAL DEL CLUB QUE PARTICIPA:

Cada club haurà de portar els seus propis remos tal com s'indica en la circular de la regata.

PÍCNIC:

Es col·locaran caixes amb fruita i una torre d'aigua a la zona de la comissió de control.

VESTUARIS I CONDÍCIES:

Es podrà fer ús dels vestuaris i els lavabos del Club organitzador.

Coordinador securetat:

Tania: 664 312 445

Per a qualsevol dubte:

Club organitzador: 645 961 523 (Sergio)

FRCV: 638 823 911 (Dani)

IMPORTANTE:

Todo aquel club que quiera comprobar la embarcaciones antes de la regata para medir la altura de las chumaceras y los ajustes oportunos en las pedalinass deberá ponerse en contacto con el club organizador.

SISTEMA CLASIFICACIÓN:

Se realizará toma de tiempos, eliminatorias, semifinales y finales.

ENTREGA TROFEOS:

Se seguirá como protocolo de entrega lo que aparece en protocolo de entrega de trofeos en pruebas oficiales de la Federación de Remo de la Comunitat Valenciana.

Descargar de:

https://fremocv.org/wp-content/uploads/2022/02/22-01-28_PROTOCOLO-ENTREGA-DE-TROFEOS-IGUALDAD_-1-2.pdf

MATERIAL DEL CLUB QUE PARTICIPA:

Cada club deberá llevar sus propios remos tal como se indica en la circular de la regata.

PICNIC:

Se colocarán cajas con fruta y torre de agua en la zona de la comisión de control.

VESTUARIOS Y ASEOS:

Se podrá hacer uso de los vestuarios y los aseos del Club organizador.

Coordinador seguridad:

Tania: 664 312 445

Para cualquier duda:

Club organitzador: 645 961 523 (Sergio)

FRCV: 638 823 911 (Dani)

Patrocina:

Colabora/Col. labora:

FEDERACIÓ DE REM DE LA COMUNITAT VALENCIANA

CAMP REGATES/CAMPO REGATAS:

Zona de colocación de las boyas (están colocadas a continuación de parque hinchable).

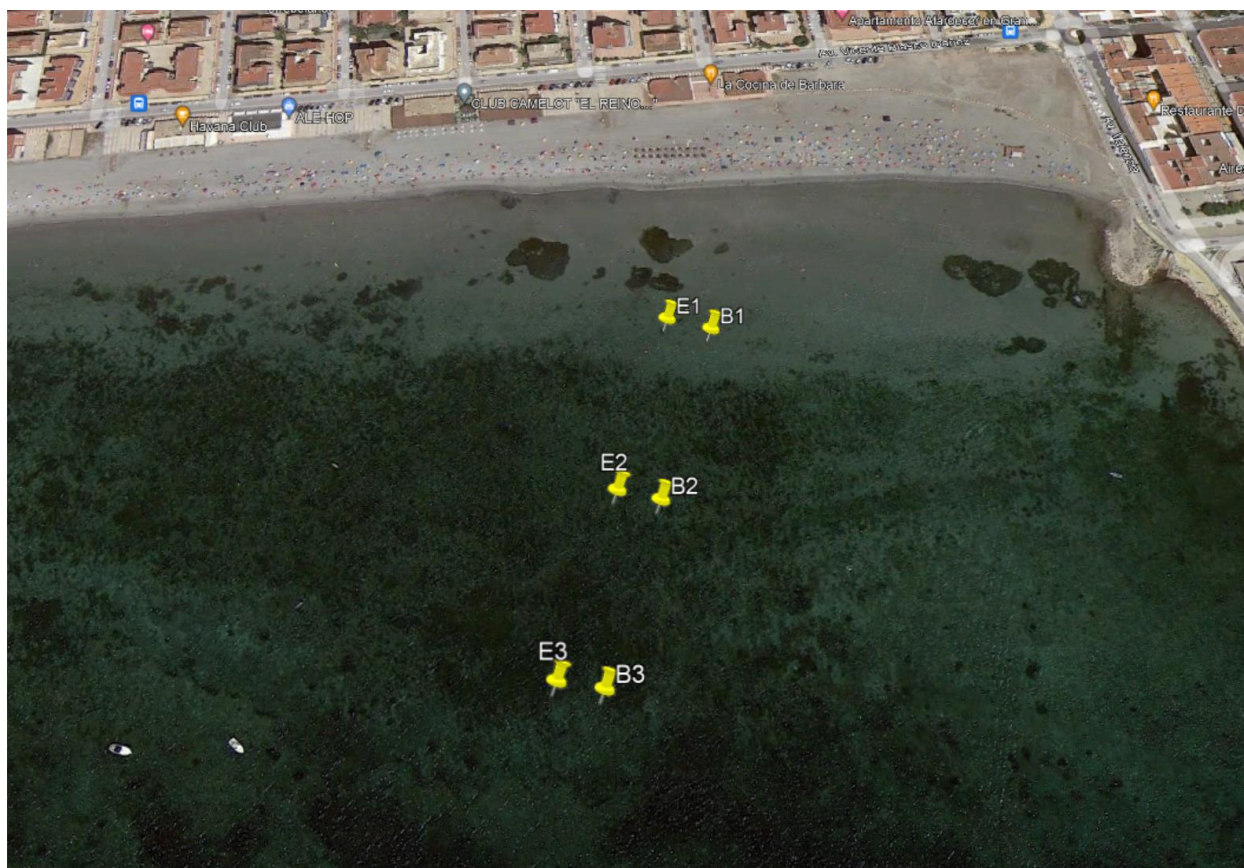

Patrocina:

Colabora/Col. labora:

FEDERACIÓ DE REM DE LA COMUNITAT VALENCIANA

ZONA D'INTERES / ZONAS DE INTERÉS:

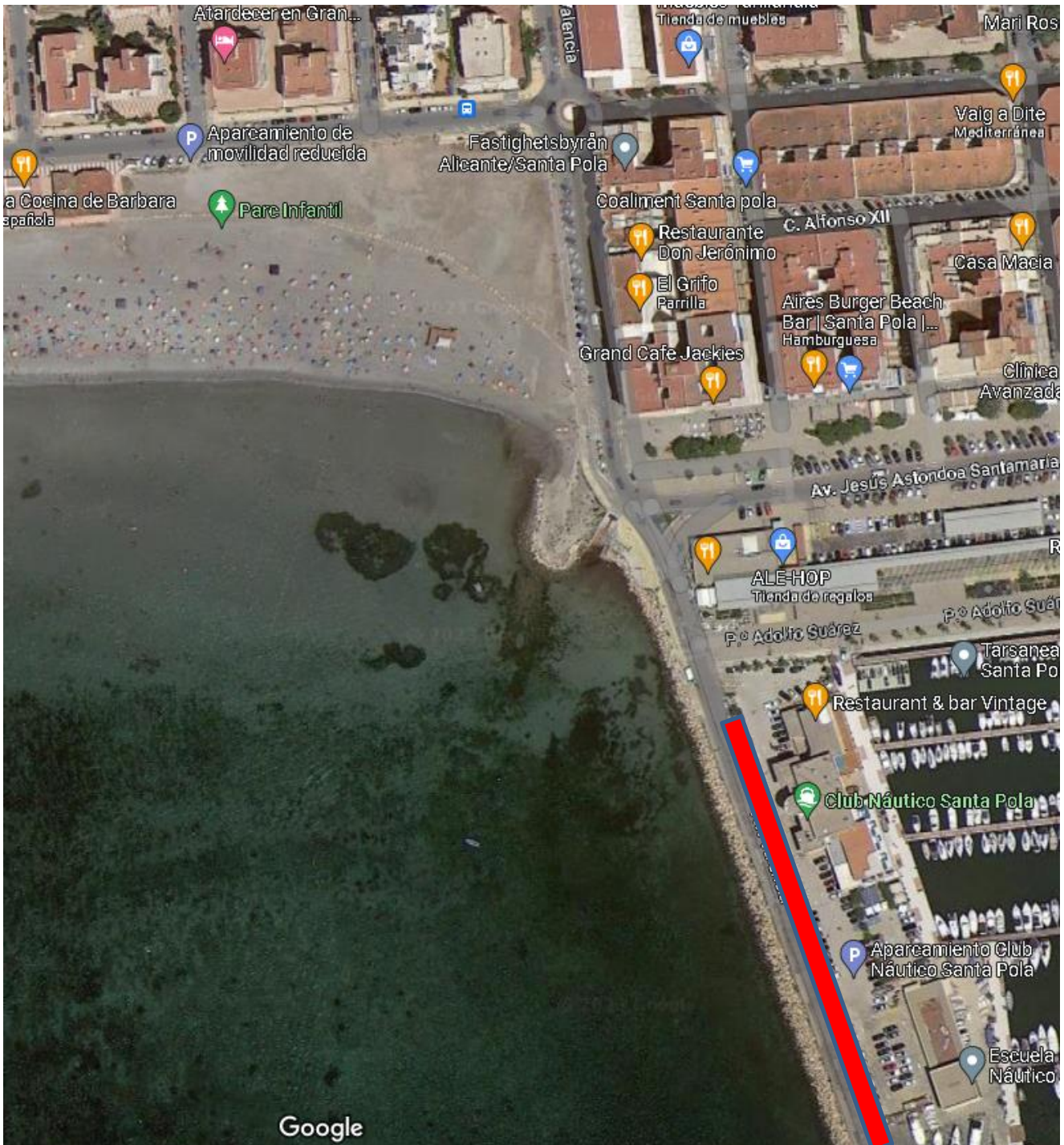

1 Zona de parking. En la escollera paralela a recinto de Club Náutico Santa Pola.

Patrocina:



Federación de Remo de la Comunitat Valenciana -
www.fremocv.org

C/ Foguerer Ramón Gilabert Davó, s/n. 03005 Alicante
federacion@fremocv.org Tel: 965 245 902

Colabora/Col. labora:



FEDERACIÓ DE REM DE LA COMUNITAT VALENCIANA



Zona PROHIBIDA para estacionar.



Zona en tierra para salida y llegada de los deportistas y colocación de los jueces y embarcaciones de competición.

Patrocina:

Colabora/Col. labora:

FEDERACIÓ DE REM DE LA COMUNITAT VALENCIANA

SÁBADO / DISSABTE

Horarios Time Trial / Horaris Time Trial:

Hora	Categoría Modalidad
09:00	CM C2X
09:01	CM C2X
09:02	CM C2X
09:03	CM C2X
09:04	CF C1X
09:05	CF C1X
09:06	CF C1X
09:07	CF C1X
09:10	CM C2X
09:11	CM C2X
09:12	CM C2X
09:13	CF C1X
09:14	CF C1X
09:22	JM C2X
09:23	JM C2X
09:24	JM C2X
09:25	JM C2X
09:26	JF C1X
09:27	JF C1X
09:28	JF C1X
09:29	JF C1X
09:32	JM C2X
09:33	JM C2X
09:34	JM C2X
09:35	JF C1X
09:36	JF C1X
09:37	JF C1X
09:45	ABSMix C2X
09:46	ABSMix C2X
09:47	ABSMix C2X
09:48	ABSMix C2X
09:49	VF C1X
09:50	VF C1X
09:51	VF C1X

Hora	Categoría Modalidad
09:54	ABSMix C2X
09:55	ABSMix C2X
09:56	ABSMix C2X
09:57	ABSMix C2X
09:58	VF C1X
09:59	VF C1X
10:08	CF C2X
10:09	CF C2X
10:10	CF C2X
10:11	CF C2X
10:12	CM C1X
10:13	CM C1X
10:14	CM C1X
10:15	CM C1X
10:18	CF C2X
10:19	CF C2X
10:20	CF C2X
10:21	CM C1X
10:22	CM C1X
10:23	CM C1X
10:35	JM C1X
10:36	JM C1X
10:37	JM C1X
10:44	JM C1X
10:45	JM C1X
10:46	JM C1X
10:53	JM C1X
10:54	JM C1X
10:55	JM C1X
11:04	CADMix C2X
11:05	CADMix C2X
11:06	CADMix C2X
11:07	CADMix C2X
11:08	VM C1X
11:09	VM C1X
11:10	VM C1X
11:11	VM C1X

Hora	Categoría Modalidad
11:13	CADMix C2X
11:14	CADMix C2X
11:15	CADMix C2X
11:17	VM C1X
11:18	VM C1X
11:19	VM C1X
11:20	VM C1X
11:22	CADMix C2X
11:23	CADMix C2X
11:24	CADMix C2X
11:31	JUVMix C2X
11:32	JUVMix C2X
11:33	JUVMix C2X
11:34	ABF C1X
11:35	ABF C1X
11:36	ABF C1X
11:37	ABF C1X
11:40	JUVMix C2X
11:41	JUVMix C2X
11:43	ABF C1X
11:44	ABF C1X
11:45	ABF C1X
11:46	ABF C1X
11:55	VETMix C2X
11:56	VETMix C2X
11:57	VETMix C2X
11:58	VETMix C2X
11:59	ABM C1X
12:00	ABM C1X
12:01	ABM C1X
12:08	ABM C1X
12:09	ABM C1X
12:10	ABM C1X
12:17	ABM C1X
12:18	ABM C1X
12:19	ABM C1X

Patrocina:

Colabora/Col. labora:

FEDERACIÓ DE REM DE LA COMUNITAT VALENCIANA

Horarios Eliminatorias-Semifinales-Finales / Horaris Eliminatòries-Semifinals-Finals

Hora	Categoría Modalidad
13:30	EA1 CM C2X
13:35	EB1 CM C2X
13:40	EB2 CM C2X
13:45	SFB CM C2X
13:50	SFA CM C2X
13:55	FB CM C2X
14:00	FA CM C2X
14:10	EA1 CF C1X
14:15	EA2 CF C1X
14:20	SFB CF C1X
14:25	SFA CF C1X
14:30	FB CF C1X
14:35	FA CF C1X
14:45	EA1 JM C2X
14:50	EB1 JM C2X
14:55	EB2 JM C2X
15:00	SFB JM C2X
15:05	SFA JM C2X
15:10	FB JM C2X
15:15	FA JM C2X
15:25	EA1 JF C1X
15:30	EB1 JF C1X
15:35	EB2 JF C1X
15:40	SFB JF C1X
15:45	SFA JF C1X
15:50	FB JF C1X
15:55	FA JF C1X

Hora	Categoría Modalidad
16:00	EA1 ABSMix C2X
16:05	EA2 ABSMix C2X
16:10	EB1 ABSMix C2X
16:15	EB2 ABSMix C2X
16:20	SFB1 ABSMix C2X
16:25	SFA1 ABSMix C2X
16:30	FB ABSMix C2X
16:35	FA ABSMix C2X
16:45	R1 VF C1X
16:50	SF2 VF C1X
16:55	SF1 VF C1X
17:00	FB VF C1X
17:05	FA VF C1X
17:15	EA1 CF C2X
17:20	EB1 CF C2X
17:25	EB2 CF C2X
17:30	SFB CF C2X
17:35	SFA CF C2X
17:40	FB CF C2X
17:45	FA CF C2X
17:55	EA1 CM C1X
18:00	EB1 CM C1X
18:05	EB2 CM C1X
18:10	SFB CM C1X
18:15	SFA CM C1X
18:20	FB CM C1X
18:25	FA CM C1X

Patrocina:

Colabora/Col. labora:

FEDERACIÓ DE REM DE LA COMUNITAT VALENCIANA DOMINGO / DIUMENGE

Horarios Eliminatorias-Semifinales-Finales / Horaris Eliminatòries-Semifinals-Finals

Hora	Categoría Modalidad
09:00	FA JF C2X
09:10	EA1 JM C1X
09:15	EA2 JM C1X
09:20	EB1 JM C1X
09:25	EB2 JM C1X
09:30	SFB1 JM C1Z
09:35	SFA1 JM C1X
09:40	FB JM C1X
09:45	FA JM C1X
09:55	EA1 CADMix C2X
10:00	EA2 CADMix C2X
10:05	EB1 CADMix C2X
10:10	EB2 CADMix C2X
10:15	SFB1 CADMix C2X
10:20	SFA1 CADMix C2X
10:25	FB CADMix C2X
10:30	FA CADMix C2X
10:40	EA1 VM C1X
10:45	EA2 VM C1X
10:50	EB1 VM C1X
10:55	EB2 VM C1X
11:00	SF B1 VM C1X
11:05	SF A1 VM C1X
11:10	FB VM C1X
11:15	FA VM C1X

Hora	Categoría Modalidad
11:25	R1 JUVMix C2X
11:30	SF1 JUVMix C2X
11:35	SF2 JUVMix C2X
11:40	FB JUVMix C2X
11:45	FA JUVMix C2X
11:55	EA1 ABF C1X
12:00	EA2 ABF C1X
12:05	EB1 ABF C1X
12:10	EB2 ABF C1X
12:15	SF B1 ABF C1X
12:20	SFA1 ABF C1X
12:25	FB ABF C1X
12:30	FA ABF C1X
12:40	E2 VETMix C2X
12:45	E1 VETMix C2X
12:50	FB VETMix C2X
12:55	FA VETMix C2X
13:05	EA1 ABM C1X
13:10	EA2 ABM C1X
13:15	EB1 ABM C1X
13:20	EB2 ABM C1X
13:25	SFB1 ABM C1X
13:30	SFA1 ABM C1X
13:35	FB ABM C1X
13:40	FA ABM C1X

NOTA: En caso de condiciones meteorológicas adversas, otros imprevistos y por participación, se podrá variar horarios, sistema de clasificación, distancia y recorrido. Todo ello sin perjuicio de las facultades que sobre esto tienen el Presidente del Jurado y el Coordinador de Seguridad.

NOTA: En cas de condicions meteorològiques adverses, altres imprevistos i per participació, es podrà variar horaris, sistema de classificació, distància i recorregut. Tot això sense perjudici de les facultats que sobre això tenen el President del Jurat i el Coordinador de Seguretat.

Patrocina:

Colabora/Col. labora: