

FEDERACIÓ DE REM DE LA COMUNITAT VALENCIANA NOTA INFORMATIVA

II REGATA LLIGA SUMA BANC FIX CAMPIONAT AUTÒMIC SUMA LLARGA DISTÀNCIA (CATEGORIA ABSOLUTA) CLUB NÁUTICO SANTA POLA (NIVELL I)

REUNIÓ TELEMÀTICA:

El divendres dia 01 de decembre a les 16:15 es realitza reunió telemàtica amb el programa TEAMS de microsoft.

Cada club que participa en la Regata indicarà al correu de administracion@fremocv.org nom, cognoms, número de telèfon i correu electrònic (que faça ús) perquè la persona encarregada d'estar en la reunió pugua estar en la reunió, se li enviarà una invitació al correu electrònic indicat.

Des de les 16:00 podrà provar el programa teams per a veure si funciona bé en el seu dispositiu.

INFORMACIÓ DURANT LA REGATA:

El número de telèfon del delegat és important ja que s'enviarà tota la informació per un grup de difusió whatsapp

IMPORTANT:

Quan accedisquen a la zona d'estacionament remolques/furgonetes han de fer cas a les indicacions del personal que els diran on han d'estacionar.

REUNIÓN TELEMÁTICA:

El viernes día 01 de diciembre a las 16:15 se realiza reunión telemática con el programa TEAMS de microsoft.

Cada club que participa en la Regata indicará al correo de administracion@fremocv.org nombre, apellidos, número de teléfono y correo electrónico (que haga uso) para que la persona encargada de estar en la reunión pueda estar en la reunión, se le enviará una invitación al correo electrónico indicado.

Desde las 16:00 podrá probar el programa teams para ver si funciona bien en su dispositivo.

INFORMACIÓN DURANTE LA REGATA:

El número de teléfono del delegado es importante ya que se enviará toda la información por un grupo de difusión whatsapp.

IMPORTANTE:

Cuando accedan a la zona de estacionamiento remolques/furgonetas deben hacer caso a las indicaciones del personal que les dirán dónde deben estacionar.

Patrocina:

Colabora/Col.labora:

FEDERACIÓ DE REM DE LA COMUNITAT VALENCIANA

SISTEMA CLASSIFICACIÓ:

La classificació serà per temps.

ENTREGA TROFEUS:

Se seguirà com a protocol de lliurament el que apareix en protocol regates.

Descarregar de:

<https://fremocv.org/>

El lliurament de trofeus es realitzarà en finalitzar l'última mànega.

La ubicació del lliurament de medalles s'indicarà pel grup de difusió.

SISTEMA CLASIFICACIÓN:

La clasificación será por los tiempos.

ENTREGA TROFEOS:

Se seguirá como protocolo de entrega lo que aparece en protocolo regatas.

Descargar de:

<https://fremocv.org/>

La entrega de trofeos se realiza al finalizar la última manga.

La ubicación de la entrega de medallas se les indicará por el grupo de difusión.

MATERIAL DEL CLUB QUE PARTICIPA:

Hauran de vindre amb caps i defenses per si hagueren d'assegurar l'embarcació.

PÍCNIC:

Hi haurà caixa de fruites en el control d'embarque.

Al costat de la zona de fruita hauran fonts amb aigua perquè es puguen emplenar les botelles d'aigua que porten cada esportista.

MENJAR:

Haurà dinar al finalitzar la regata

VESTUARIS I CONDÍCIES:

Es podrà fer ús dels vestuaris i els lavabos del Club organitzador, la ubicació està assenyalada en el mapa.

Coordinador securetat:

Jesús Martínez: 653 141 810

Per a qualsevol dubte:

Club organitzador: 645 961 523 (Sergio)

FRCV: 638 823 911 (Dani)

FRCV: 633 370 691 (Paloma)

MATERIAL DEL CLUB QUE PARTICIPA:

Tendrán que venir con cabos y defensas por si tuvieran que asegurar la embarcación.

PICNIC:

Habrà caixa de frutas en el control de embarque.

Al lado de la zona de fruta habrá fuentes con agua para que se puedan rellenar las botellas de agua que lleven cada deportista.

COMIDA:

Habrà comida al finalitzar la regata

VESTUARIOS Y ASEOS:

Se podrá hacer uso de los vestuarios y los aseos del Club organizador, la ubicación está señalada en el mapa.

Coordinador seguridad:

Jesús Martínez: 653 141 810

Para cualquier duda:

Club organitzador: 645 961 523 (Sergio)

FRCV: 638 823 911 (Dani)

FRCV: 633 370 691 (Paloma)

Patrocina:

Colabora/Col.labora:

FEDERACIÓ DE REM DE LA COMUNITAT VALENCIANA

HORARI EIXIDA DE MANIGUES (provisional):

9:00 ABSOLUT FEMENÍ + ABSOLUT MIXTE

11:00 ABSOLUT MASCULI

HORARIO SALIDA DE MANGAS (provisional):

9:00 ABSOLUTO FEMENINO + ABSOLUTO MIXTO

11:00 ABSOLUTO MASCULINO

CAMP REGATES /CAMPO REGATAS:

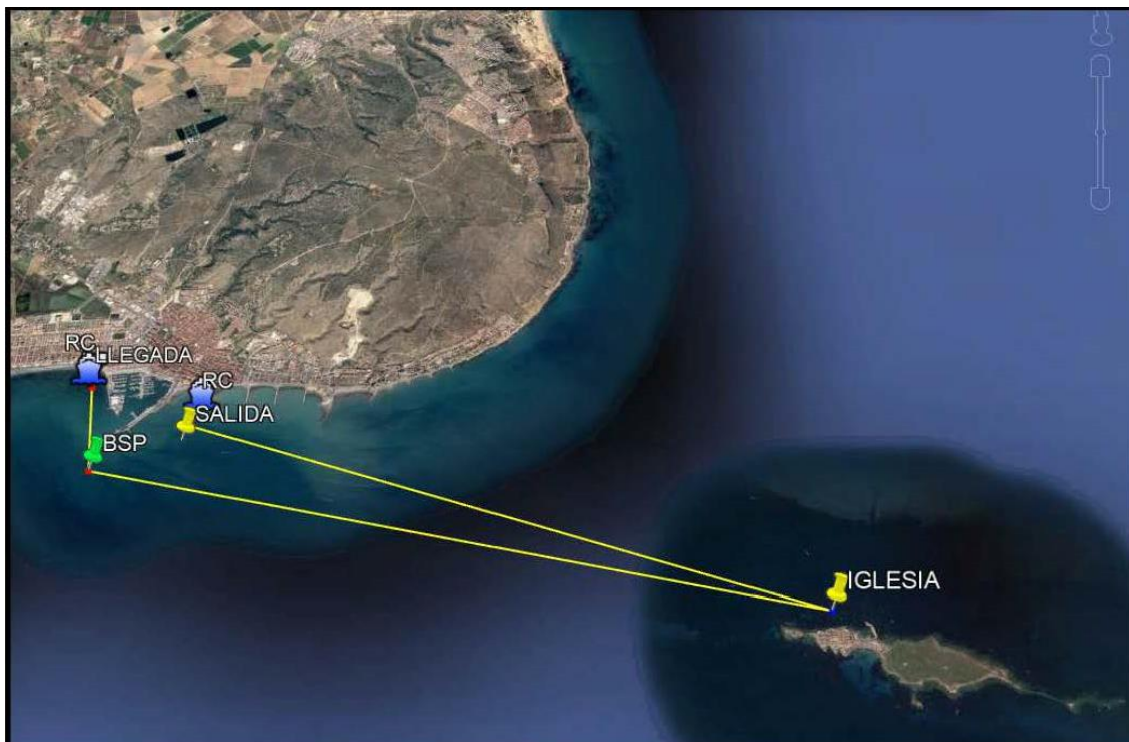

Patrocina:

Colabora/Col.labora:

FEDERACIÓ DE REM DE LA COMUNITAT VALENCIANA



Patrocina:

Colabora/Col.labora:

FEDERACIÓ DE REM DE LA COMUNITAT VALENCIANA



ZONES D'INTERES/ZONAS DE INTERES:



Patrocina:

Colabora/Col.labora:

FEDERACIÓ DE REM DE LA COMUNITAT VALENCIANA

ZONA DE APARCAMENT FURGONETES I REMOLCS /ZONA DE APARCAMIENTO FURGONETAS Y REMOLQUES:



Todos los asistentes tendréis la oportunidad de seguir cualquiera de las mangas con una Tabarquera, la cual vendrá al pantalán 1 del club para que el embarque sea más sencillo.

Se realizarán dos salidas:

- 8:30 para la manga del absoluto femenino.
- 10:30 para la manga del absoluto masculino.

Podréis comprar los tickets en el enlace que habrá a continuación. (Recordar imprimir el justificante de pago ya que será necesario para subir a la Tabarquera)

Tots els assistents tindreu l'oportunitat de seguir qualsevol de les mànegues amb una Tabarquera, la qual vindrà al pantalà 1 del club perquè l'embarque siga més senzill.

Es realitzaran dues eixides:

- 08:30 per la mànega de l'absolut femení.
- 10:30 per a la mànega de l'absolut masculí

Podreu comprar els tiquets en l'enllaç que hi haurà a continuació. (Recordar imprimir el justificant de pagament ja que serà necessari per a pujar a la Tabarquera)

<https://clubnauticosantapola.com/producto/viaje-a-tabarca/>

Patrocina:

Colabora/Col.labora:

FEDERACIÓ DE REM DE LA COMUNITAT VALENCIANA

HORARI GRUA / HORARIO GRÚA:

07:30	S.E.U. D'ALACANT
07:40	C.N.A. COSTABLANCA
07:50	C.D.M.C.L. EL CAMPELLO
08:00	C.N. BENIDORM
08:10	R.C.N. CALPE
08:20	C.R. ÁGUILAS
08:30	C.D.R.C.D. VALENCIA

La hora límite para bajar embarcaciones será las 09:30.

L' hora límit per a baixar embarcacions será les 09:30.

HORARI CONTROL D'EMBARCAMENT / CONTROL DE EMBARQUE:

HORARI CONTROL D'EMBARCAMENT/ HORARIO DE EMBARQUE ABSOLUT FEMENÍ/ABSOLUTO FEMENINO		HORARI CONTROL D'EMBARCAMENT/ HORARIO DE EMBARQUE ABSOLUT MASCULÍ/ABSOLUTO MASCULINO	
A PARTIR DE	07:30	A PARTIR DE	10:00

Se les recuerda que las embarcaciones tienen que tener defensas y cabos para que queden amarradas al pantalán.

Se'ls recorda que les embarcacions han de tindre defenses i caps perquè queden amarrades al pantalà.

La entrega de trofeos y posterior comida será en la planta superior del edificio principal.

El lliurament de trofeus i posterior menjar serà en la planta superior de l'edifici principal.

Patrocina:

Colabora/Col.labora: