

FEDERACIÓ DE REM DE LA COMUNITAT VALENCIANA

NOTA INFORMATIVA

IV REGATA LLIGA SUMA BANC FIX CLUB NÁUTICO BENIDORM (NIVELL I)

REUNIÓ TELEMÀTICA:

El divendres dia 19 de gener a les 15:30 es realitza reunió telemàtica amb el programa TEAMS de microsoft.

Cada club que participa en la Regata indicarà al correu de administracion@fremocv.org nom, cognoms, número de telèfon i correu electrònic (que faça ús) perquè la persona encarregada d'estar en la reunió pugua estar en la reunió, se li enviarà una invitació al correu electrònic indicat.

Des de les 15:00 podrà provar el programa teams per a veure si funciona bé en el seu dispositiu.

INFORMACIÓ DURANT LA REGATA:

El número de telèfon del delegat és important ja que s'enviarà tota la informació per un grup de difusió whatsapp

IMPORTANT:

Quan accedisquen a la zona d'estacionament remolques/furgonetes han de fer cas a les indicacions del personal que els diran on han d'estacionar.

SISTEMA CLASSIFICACIÓ:

La classificació serà per temps.

ENTREGA TROFEUS:

Se seguirà com a protocol de lliurament el que apareix en protocol regates.

Descarregar de:

<https://fremocv.org/>

La entrega de trofeus es realitzarà al final de la matina una vegada finalitzada l'última màniga.

REUNIÓN TELEMÁTICA:

El viernes día 19 de enero a las 15:30 se realiza reunión telemática con el programa TEAMS de microsoft.

Cada club que participa en la Regata indicará al correo de administracion@fremocv.org nombre, apellidos, número de teléfono y correo electrónico (que haga uso) para que la persona encargada de estar en la reunión pueda estar en la reunión, se le enviará una invitación al correo electrónico indicado.

Desde las 15:00 podrá probar el programa teams para ver si funciona bien en su dispositivo.

INFORMACIÓN DURANTE LA REGATA:

El número de teléfono del delegado es importante ya que se enviará toda la información por un grupo de difusión whatsapp.

IMPORTANTE:

Cuando accedan a la zona de estacionamiento remolques/furgonetas deben hacer caso a las indicaciones del personal que les dirán donde deben estacionar.

SISTEMA CLASIFICACIÓN:

La clasificación será por los tiempos.

ENTREGA TROFEOS:

Se seguirá como protocolo de entrega lo que aparece en protocolo regatas.

Descargar de:

<https://fremocv.org/>

La entrega de trofeos se realizara al final de la mañana una vez haya finalizado la última manga.

Patrocina:

Colabora/Col.labora:

FEDERACIÓ DE REM DE LA COMUNITAT VALENCIANA

MATERIAL DEL CLUB QUE PARTICIPA:

Hauran de vindre amb caps i defenses per si hagueren d'assegurar l'embarcació.

PÍCNIC:

Hi haurà caixa de fruites en el control d'embarque.

Al costat de la zona de fruita hauran fonts amb aigua perquè es puguen emplenar les botelles d'aigua que porten cada esportista

VESTUARIS I CONDÍCIES:

Es podrà fer ús dels vestuaris i els lavabos del Club organitzador si volen veure la ubicació estan assenyalats en el mapa.

Coordinador seguretat:
Jaime: 675 253 082

Per a qualsevol dubte:
Club organitzador: 605 827 722 (Eduardo)
FRCV: 651 441 050 (Dani)
FRCV: 633 37 06 91 (Paloma)

HORARI EIXIDA DE MANIGUES (provisional):

9:30 CADET FEMENÍ +CADET MIXTE PROMO
10:00 VETERÀ FEMENÍ
11:00 VETERÀ MASCULÍ
12:00 JUVENIL MASCULÍ + JUVENIL FEMENÍ +
JUVENIL MIXT PROMO + SCM + SCM PROMO +
MIXT GÈNERE PROMO
13:00 ABSOLUT FEMENÍ
14:00 ABSOLUT MASCULÍ

MATERIAL DEL CLUB QUE PARTICIPA:

Tendrán que venir con cabos y defenses por si tuvieran que asegurar la embarcación.

PICNIC:

Habrà caja de frutas en el control de embarque.

Al lado de la zona de fruta habrán fuentes con agua para que se puedan rellenar las botellas de agua que lleven cada deportista.

VESTUARIOS Y ASEOS:

Se podrá hacer uso de los vestuarios y los aseos del Club organizador si quieren ver la ubicación están señalados en el mapa.

Coordinador seguridad:
Jaime: 675 253 082

Para cualquier duda:
Club organitzador: 605 827 722 (Eduardo)
FRCV: 651 441 050 (Dani)
FRCV: 633 37 06 91 (Paloma)

HORARIO SALIDA DE MANGAS (provisional):

9:30 CADETE FEMENINO + CADETE MIXTO
PROMO
10:00 VETERANO FEMENINO
11:00 VETERANO MASCULINO
12:00 JUVENIL MASCULINO + JUVENIL
FEMENINO + JUVENIL MIXTO PROMO + SCM +
SCM PROMO + MIXTO GÉNERO PROMO
13:00 ABSOLUTO FEMENINO
14:00 ABSOLUTO MASCULINO

Patrocina:

Colabora/Col.labora:

FEDERACIÓ DE REM DE LA COMUNITAT VALENCIANA

HORARI GRUA / HORARIO GRÚA:

HORARI GRÚA /HORARIO GRÚ	
7:00	C.N.A. Costablanca
7:10	R.C.N. Valencia
7:20	C.N. Altea
7:30	R.C.N. Calpe
7:40	C.R. Denia
7:50	R.C.N. Denia
8:00	C.D.M.C.L. Campello
8:10	R.C.R. Alicante
8:20	C.R. Cía Gandía
8:30	R.C.N. Gandía
8:40	C.D.R.C.D. Valencia
8:50	R.C.N. Torrevieja
9:00	C.N. Campello
9:10	C.N. Santa Pola

Patrocina:

Colabora/Col.labora:

FEDERACIÓ DE REM DE LA COMUNITAT VALENCIANA

CAMP REGATES/CAMPO REGATAS:

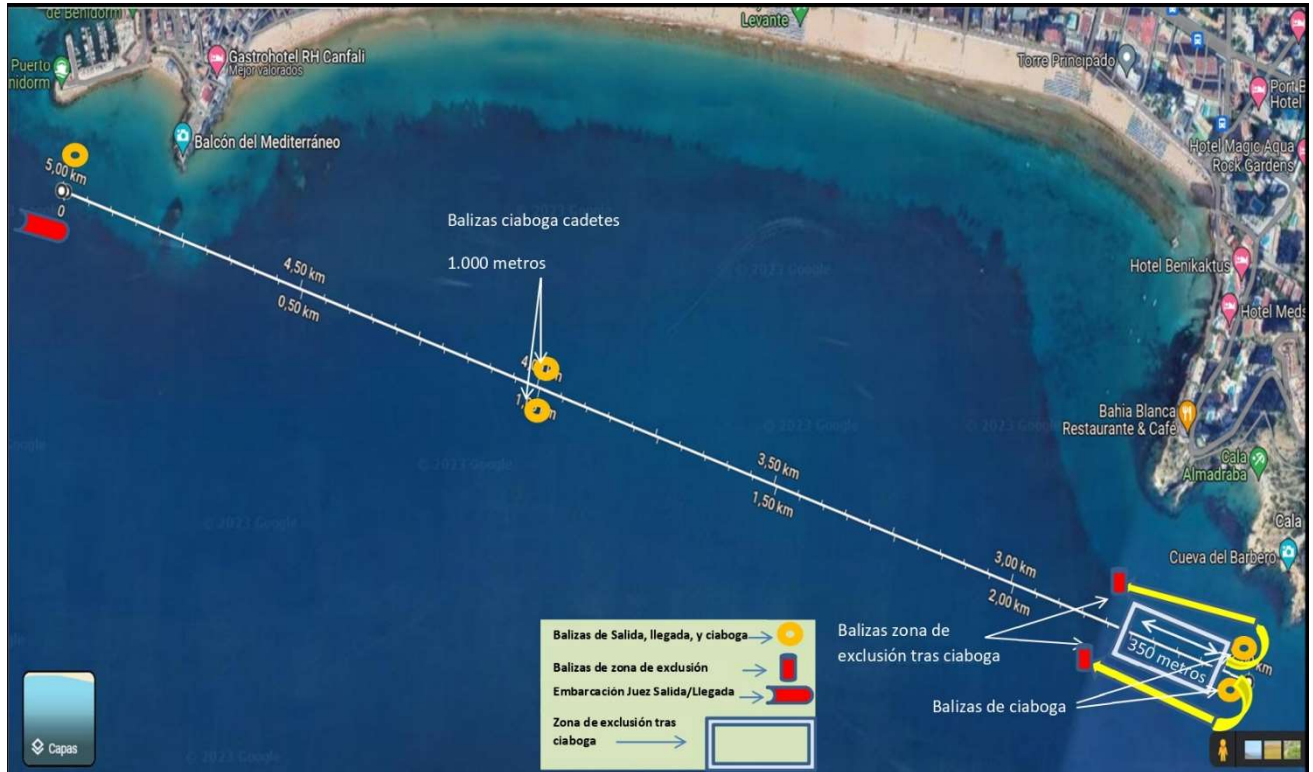





Patrocina:

Colabora/Col.labora:

FEDERACIÓ DE REM DE LA COMUNITAT VALENCIANA

ZONA D'EQUIPS I D'EMBARCAR / ZONAS DE EQUIPOS Y DE EMBARCAR:



- | | |
|-------------------------------------------------------------------------------------|------------------------------------------------------------------------|
|  | ZONA REMOLQUES. El club organitzador les indicarà on han de posar-les. |
|  | PANTALÁN EMBARQUE/DESEMBARQUE |
|  | ZONA CAMBIOS EQUIPOS EN ESPERA |
|  | CONTROL EMBARQUE |
|  | ASEOS |
| | ZONA REMOLCS. El club organitzador els indicarà on han de posar-les. |
| | PANTALÀ EMBARCAMENT/DESEMBARCAMENT |
| | ZONA CAMVIS EQUIPS EN ESPERA |
| | CONTROL EMBARCAMENT |
| | LAVABOS |

COM ARRIBAR / COMO LLEGAR:



Patrocina:

Colabora/Col.labora:



FEDERACIÓ DE REM DE LA COMUNITAT VALENCIANA

Patrocina:



Federación de Remo de la Comunitat Valenciana -
www.fremocv.org
C/ Foguerer Ramón Gilabert Davó, s/n. 03005 Alicante
federacion@fremocv.org Tel: 965 245 902

Colabora/Col.labora:

