

FEDERACIÓ DE REM DE LA COMUNITAT VALENCIANA

NOTA INFORMATIVA

I REM DE MAR LLARGA DISTANCIÀ / I REMO DE MAR LARGA DISTANCIA REAL CLUB NAUTICIO VALENCIA

REUNIÓ TELEMÀTICA:

El divendres dia 09 de febrer a les 15:30 es realitza reunió telemàtica amb el programa TEAMS de microsoft.

Cada club que participa en la Regata indicarà al correu de administracion@fremocv.org nom, cognoms, número de telèfon i correu electrònic (que faça ús) perquè la persona encarregada d'estar en la reunió pugua estar en la reunió, se li enviarà una invitació al correu electrònic indicat.

Des de les 15:15 podrà provar el programa teams per a veure si funciona bé en el seu dispositiu.

INFORMACIÓ DURANT LA REGATA:

El número de telèfon del delegat és important ja que s'enviarà tota la informació per un grup de difusió whatsapp

IMPORTANT:

Quan accedisquen a la zona d'estacionament remolques/furgonetes han de fer cas a les indicacions del personal que els diran on han d'estacionar.

SISTEMA CLASSIFICACIÓ:

La classificació serà per temps.

ENTREGA TROFEUS:

Se seguirà com a protocol de lliurament el que apareix en protocol de lliurament de trofeus en proves oficials de la Federació de Rem de la Comunitat Valenciana.

Descarregar de:

https://fremocv.org/wp-content/uploads/2022/02/22-01-28_PROTOCOLO-ENTREGA-DE-TROFEOS-IGUALDAD_-1-2.pdf

REUNIÓN TELEMÁTICA:

El viernes día 09 de febrero a las 15:30 se realiza reunión telemática con el programa TEAMS de microsoft.

Cada club que participa en la Regata indicará al correo de administracion@fremocv.org nombre, apellidos, número de teléfono y correo electrónico (que haga uso) para que la persona encargada de estar en la reunión pueda estar en la reunión, se le enviará una invitación al correo electrónico indicado.

Desde las 15:15 podrá probar el programa teams para ver si funciona bien en su dispositivo.

INFORMACIÓN DURANTE LA REGATA:

El número de teléfono del delegado es importante ya que se enviará toda la información por un grupo de difusión whatsapp.

IMPORTANTE:

Cuando accedan a la zona de estacionamiento remolques/furgonetas deben hacer caso a las indicaciones del personal que les dirán dónde deben estacionar.

SISTEMA CLASIFICACIÓN:

La clasificación será por los tiempos.

ENTREGA TROFEOS:

Se seguirá como protocolo de entrega lo que aparece en protocolo de entrega de trofeos en pruebas oficiales de la Federación de Remo de la Comunitat Valenciana.

Descargar de:

https://fremocv.org/wp-content/uploads/2022/02/22-01-28_PROTOCOLO-ENTREGA-DE-TROFEOS-IGUALDAD_-1-2.pdf

Patrocina:

Colabora/Col. labora:

FEDERACIÓ DE REM DE LA COMUNITAT VALENCIANA

MATERIAL DEL CLUB QUE PARTICIPA:

Hauran de portar pneumàtics si desitgen traure l'embarcació entre mànegues.

PÍCNIC:

Es col.locaran caixes amb fruita a la zona de la comissió de control.

VESTUARIS I CONDÍCIES:

Es podrà fer ús dels vestuaris i els lavabos del Club organitzador si volen veure la ubicació estan assenyalats en el mapa.

Coordinador securetat:

Pau Chirivella: 674 298 129

Per a qualsevol dubte:

Club organitzador: 679 731 532 (Raúl)

FRCV: 638 823 911 (Dani)

FRCV: 633 370 691 (Paloma)

ORDRE EIXIDA DE MANIGUES (provisional):

9:00 - CF C2X

09:20 - JF C1X + JM C1X

09:40 - VM C2X

10:00 - CF C4X+

10:20 - CM C2X + JM C2X

10:40 - ABF C1X + ABM C1X

11:00 - JF C2X

11:20 - CM C4X+ + ABF C4X+

11:40 - ABM C2X

12:00 - VF C1X + VM C1X

12:20 - VET Mix C2X + ABS Mix C2X

12:40 - ABM C4X+

13:00 - ABF C2X + VF C2X

13:20 - VM C4X+

MATERIAL DEL CLUB QUE PARTICIPA:

Deberán llevar neumáticos si desean sacar la embarcación entre mangas.

PICNIC:

Se colocarán cajas con fruta en la zona de la comisión de control.

VESTUARIOS Y ASEOS:

Se podrá hacer uso de los vestuarios y los aseos del Club organizador si quieren ver la ubicación están señalados en el mapa.

Coordinador seguridad:

Pau Chirivella: 674 298 129

Para cualquier duda:

Club organitzador: 679 731 532 (Raúl)

FRCV: 638 823 911 (Dani)

FRCV: 633 370 691 (Paloma)

ORDEN SALIDA DE MANGAS (provisional):

09:00 - CF C2X

09:20 - JF C1X + JM C1X

09:40 - VM C2X

10:00 - CF C4X+

10:20 - CM C2X + JM C2X

10:40 - ABF C1X + ABM C1X

11:00 - JF C2X

11:20 - CM C4X+ + ABF C4X+

11:40 - ABM C2X

12:00 - VF C1X + VM C1X

12:20 - VET Mix C2X + ABS Mix C2X

12:40 - ABM C4X+

13:00 - ABF C2X + VF C2X

13:20 - VM C4X+

Patrocina:

Colabora/Col. labora:

FEDERACIÓ DE REM DE LA COMUNITAT VALENCIANA

CAMP REGATES/CAMPO REGATAS:



Patrocina:

Colabora/Col. labora:

FEDERACIÓ DE REM DE LA COMUNITAT VALENCIANA

ZONA D'EQUIPS I D'EMBARCAR / ZONAS DE EQUIPOS Y DE EMBARCAR:

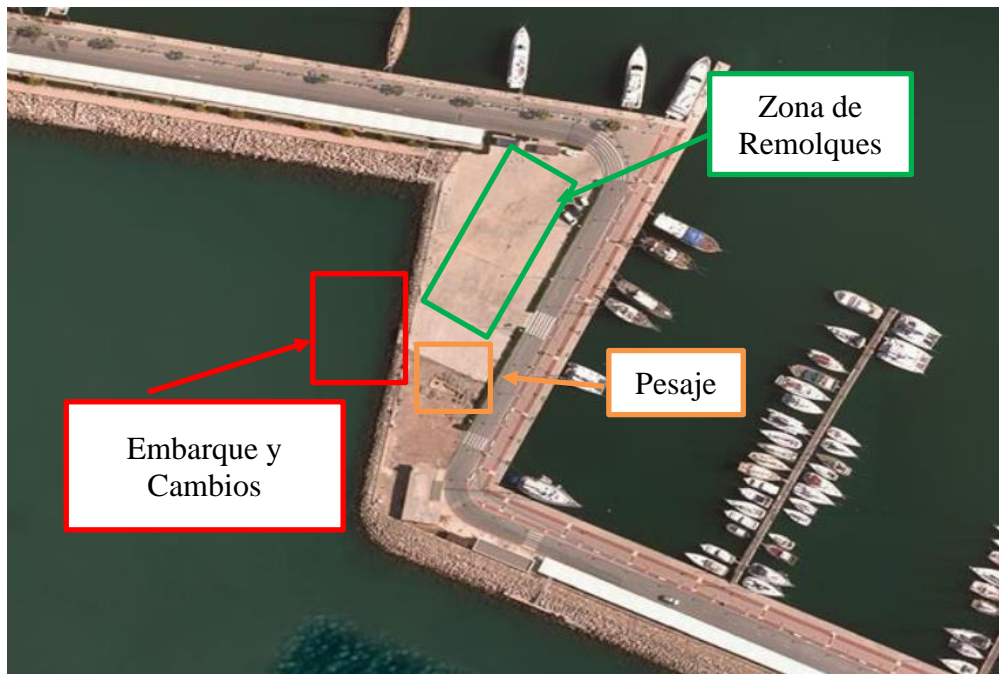

ZONES D'INTERÉS / ZONAS DE INTERÉS:



Patrocina:

Colabora/Col. labora:

FEDERACIÓ DE REM DE LA COMUNITAT VALENCIANA



Patrocina:

Colabora/Col. labora: