



COPA DE LA JUVENTUD 2024 II REGATA CLASIFICATORIA

13 Y 14 DE JULIO - SEVILLA (ANDALUCÍA)

#RemoEsp



FEDERACIÓN ANDALUZA DE REMO

Localización

[C.E.A.R. de Remo y Piragüismo](#)
[Glorieta Beatriz Manchón s/n. Isla de la](#)
[Cartuja \(junto al Puente del Alamillo\)](#)
[41092 - Sevilla](#)

- Email: tecnico@remoandaluz.es
- Teléfono de contacto: 954 46 20 71



ÍNDICE

1



Accesos

2



Parking

3



Instalaciones

4



Plano
Instalaciones

5



Campo de
Regatas

6



Embarque y
desembarque

7



Normas de
Tráfico

8



Hostelería

ACCESOS

a. Personas y deportistas al CEAR:

La entrada será obligatoria a través de la puerta de la Glorieta Beatriz Manchón.

- Solo podrán acceder a la zona deportiva del CEAR:
 - Deportistas que participen en la competición
 - Personal de las federaciones autonómicas (conductor, entrenador, directivo, ayudante...)
 - Trabajadores y personal de organización del evento
- Todas estas personas deben estar en un listado de acceso que tendrá la organización.
- Si alguna federación necesita incluir a alguna persona como miembro de la expedición además de los incluidos en la inscripción, debe enviar la solicitud a inscripciones@remoandaluz.es indicando nombre, federación y función que desempeña (conductor, entrenador, directivo, ayudante...).
- NO está permitido el acceso de público a esta zona de la instalación.
- Una vez en la puerta se procederá a la colocación de pulsera acreditativa que deberán conservar puestas durante todo el fin de semana.

ACCESOS

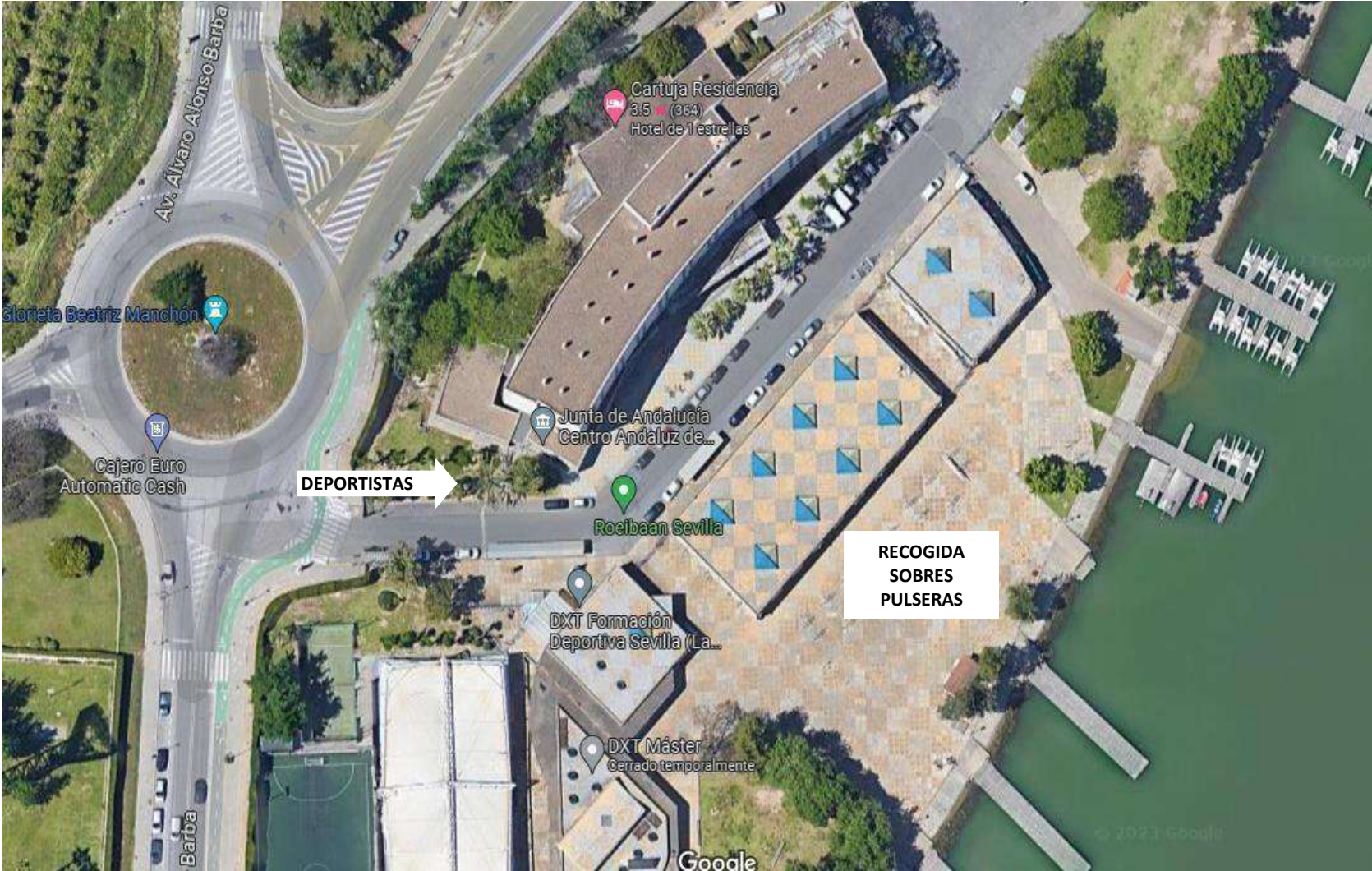

ACCESOS

b. Público y acompañantes:

- Bajo ningún concepto podrán acceder a la zona de deportistas.
- El público solo podrá acceder a la zona de gradas y restauración por las puertas peatonales del edificio principal (edificio de la torre de llegadas) en días y horarios de competición.

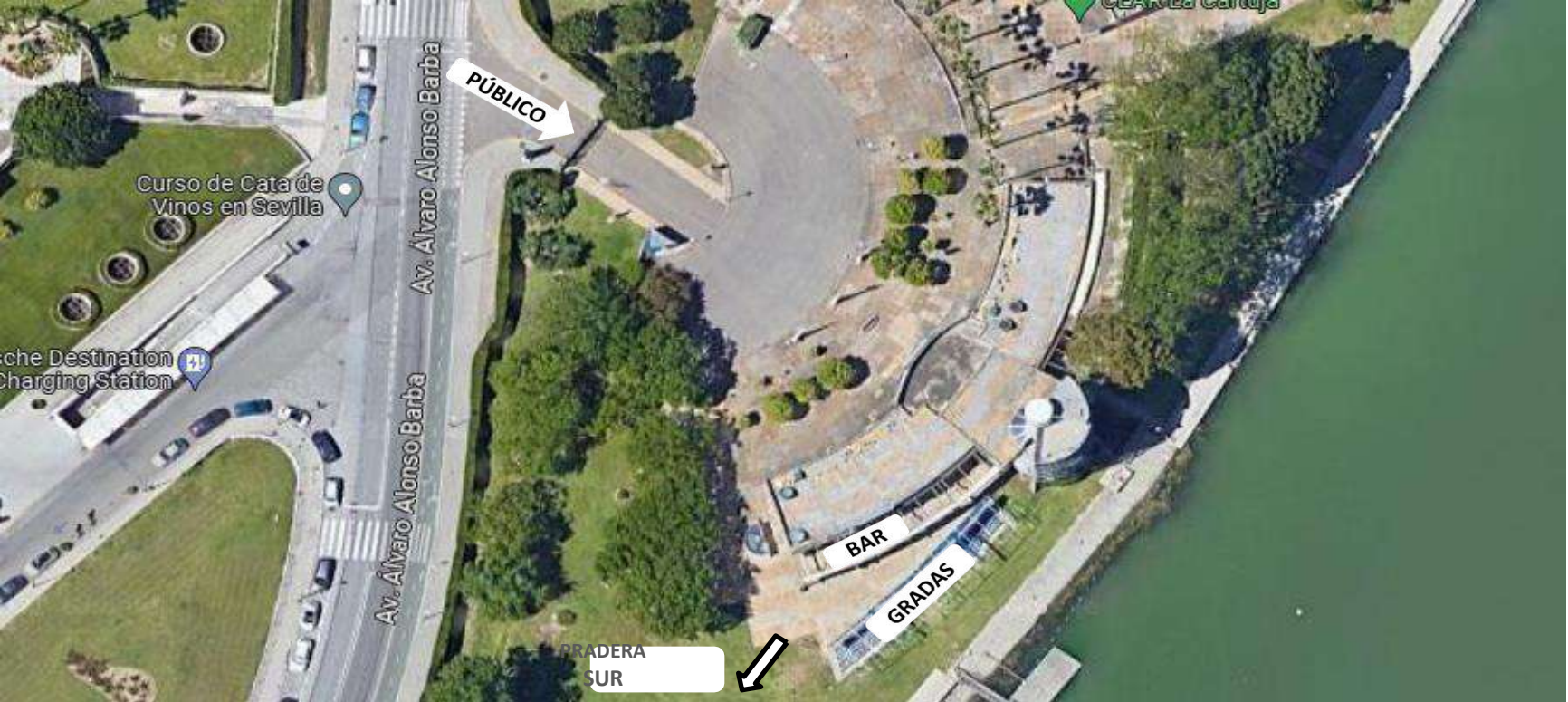

PARKING

Aparcamiento de vehículos

- Sólo se permitirá permanecer dentro de las instalaciones a aquellos vehículos que correspondan a alojados en el CEAR

Aparcamiento de Remolques

- Al llegar a la cancela de la glorieta Beatriz Manchón, se dejará pasar exclusivamente al vehículo que tira del remolque el cual una vez haya descargado el remolque deberá colocarlo en la Pradera Norte del CEAR y retirar el vehículo tractor en caso de no alojarse en las instalaciones.

PARKING

Aparcamiento de grandes vehículos

Para autobuses se recomienda utilizar una zona cercana al CEAR, que se ubica debajo de la autovía prolongación del propio Puente del Alamillo.

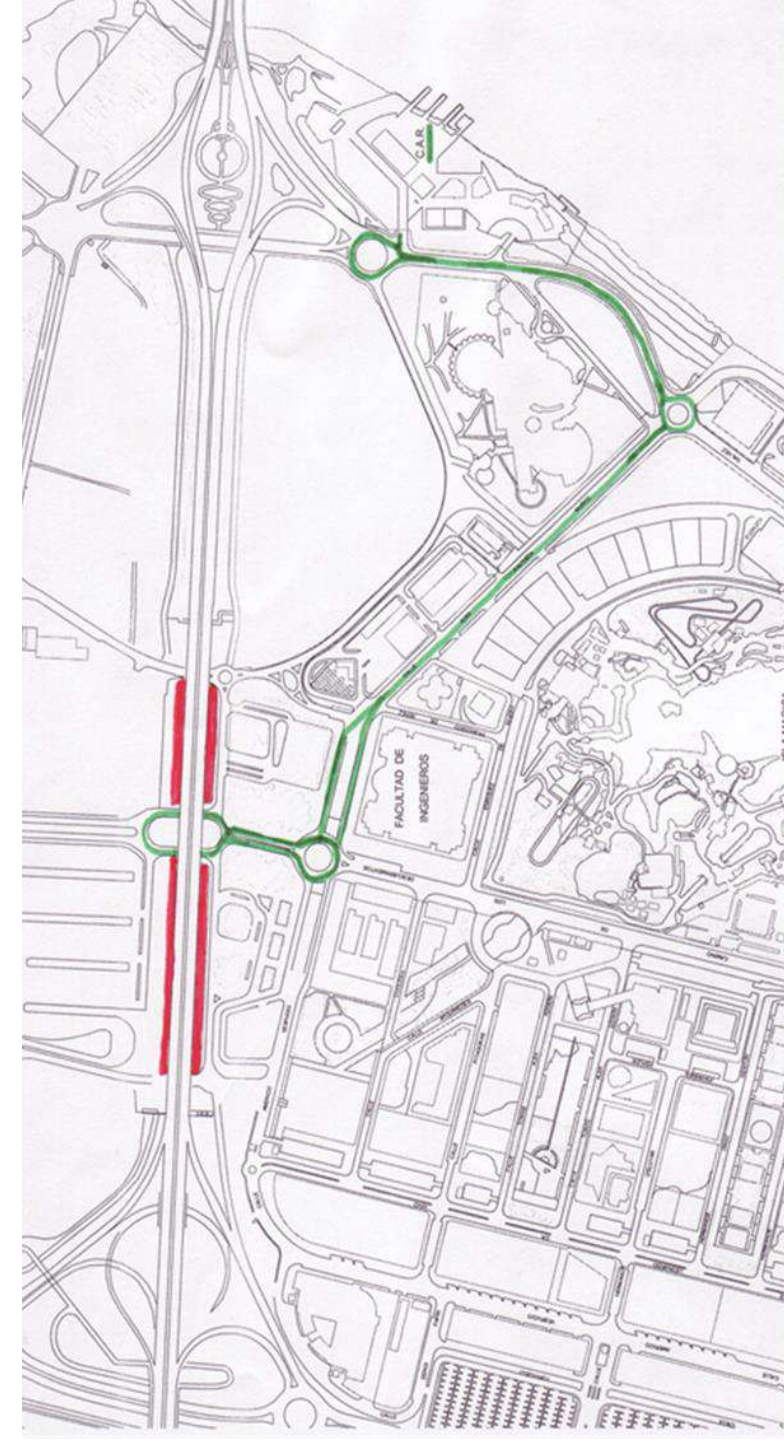

INSTALACIONES

Localización:

[C.E.A.R. de Remo y Piragüismo](#)

[Glorieta Beatriz Manchón s/n. Isla de la Cartuja \(junto al Puente del Alamillo\) 41092 - Sevilla](#)

Horarios del CEAR:

- Jueves de 8:00 a 14:00 h y de 18:00 a 22:00 h
- Viernes de 8:00 h a 22:00 h
- Sábado de 8:00 h a 16:00 h

Normas del CEAR:

- NO está permitido el consumo de comidas ni bebidas que no haya sido adquirido en el bar de la instalación.
- NO está permitido el acceso al CEAR con mascotas.
- NO está permitido a ningún vehículo permanecer dentro de las instalaciones.



PLANO INSTALACIONES



CAMPO DE REGATA

Normas específicas de circulación:

Horarios de la pista en competición:

Durante la competición se llevará a cabo la circulación según el plano (7).

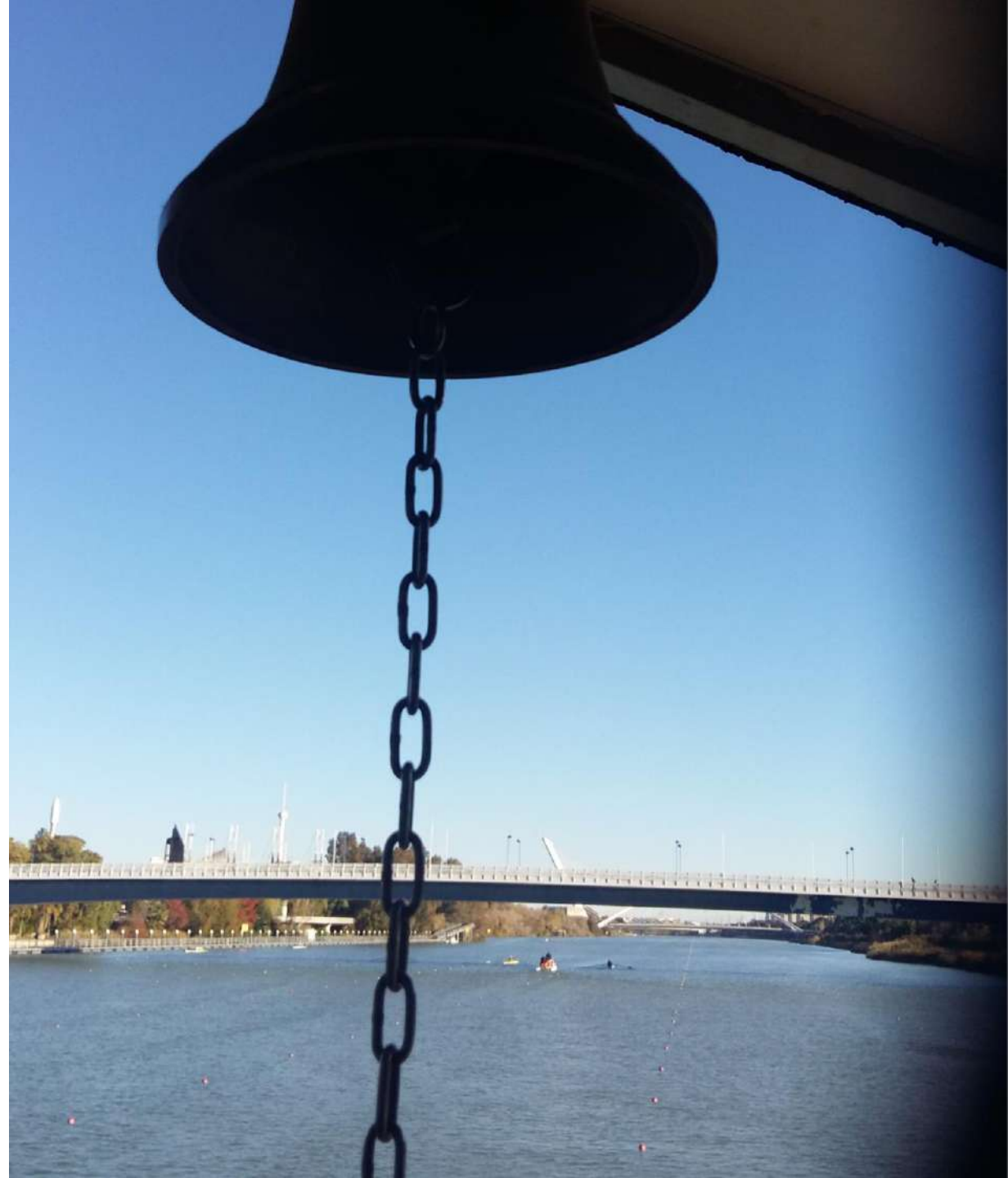

EMBARQUE Y DESEMBARQUE EN COMPETICIÓN

- Para el embarque en COMPETICIÓN se utilizarán exclusivamente los dos pantalanes situados más al norte (3 Y 4), siendo además obligatorio pasar por ellos para que Comisión de Control permita su participación.
- Para el desembarque se utilizarán los dos pantalanes situados más al sur 1 y 2.



NORMAS DE TRÁFICO

Competición 2.000 metros

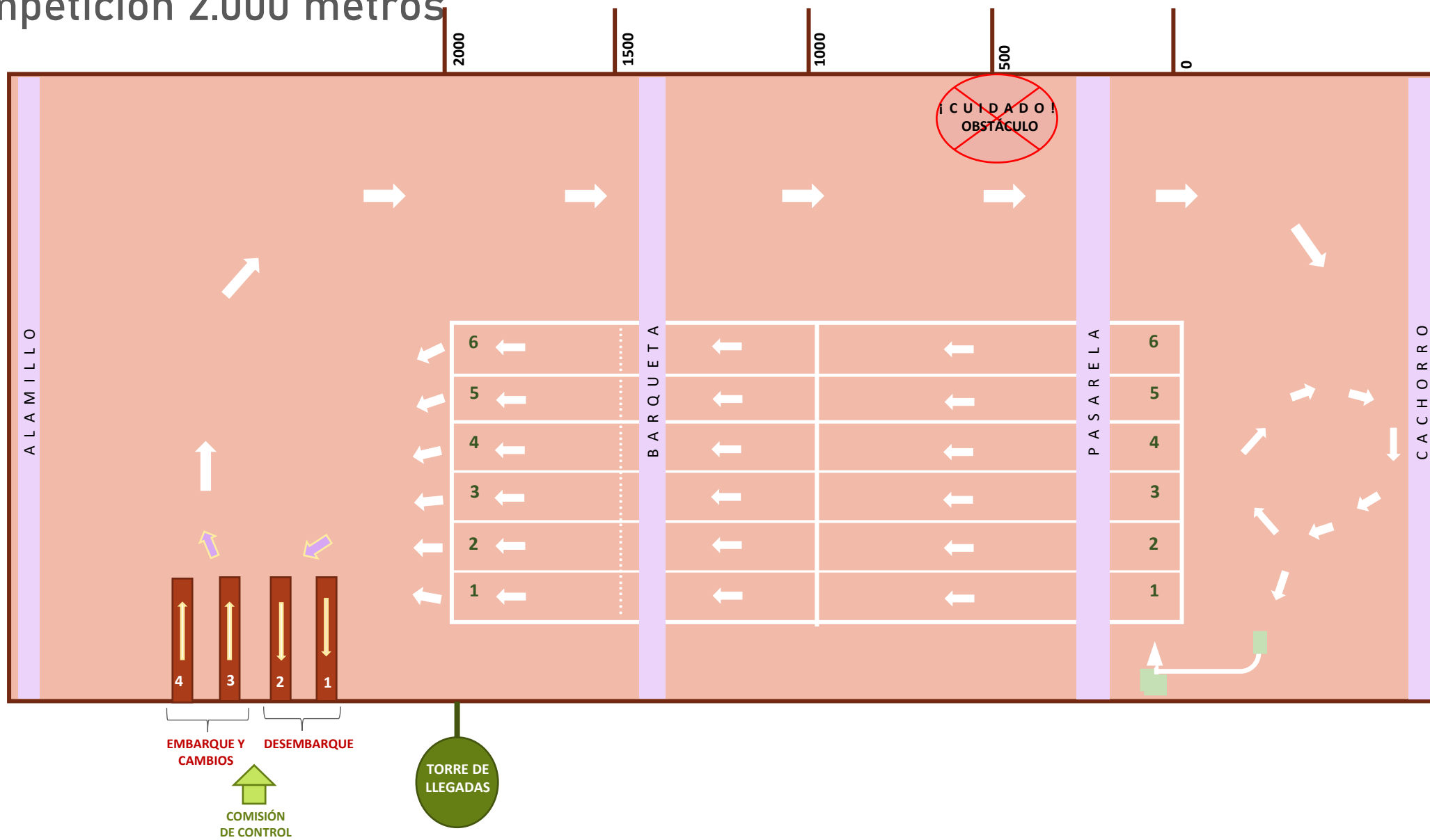

HOSTELERÍA

Mediante el siguiente enlace se podrá acceder a la oferta hostelera ofrecida para la Regata de Acceso al Equipo Nacional Clasificatoria para la Copa de la Juventud 2024

[VECISA Eventos Deportivos \(divisioneventosdeportivos.com\)](http://divisioneventosdeportivos.com)



VIAJES *El Corte Inglés*
DEPORTES

Para más información por favor contacte con Viajes el Corte Inglés.

Teléfono: 954 46 00 42

E-mail: residencialcartuja@viajeseci.es

NOTA IMPORTANTE:

Antes del miércoles 10 de julio, enviar al correo de tecnico@remoandaluz.es las matrículas de aquellos vehículos y remolques que tengan que acceder al CEAR para la carga y descarga de embarcaciones, indicando:

- Nombre de la federación
- Día y hora estimada de acceso

CONTACTO

Para obtener más información sobre las necesidades y las características del evento y poder recibir una respuesta adaptada a sus necesidades específicas, contáctenos a:

Federación Andaluza de Remo
954 46 20 71
tecnico@remoandaluz.es

GRACIAS

#RemoEsp

#RemoEsp