

FEDERACIÓ DE REM DE LA COMUNITAT VALENCIANA

NOTA INFORMATIVA

III CAMPEONATO AUTONÓMICO DE BEACH SPRINT CLUB NÁUTICO SANTA POLA (NIVELL I)

REUNIÓ TELEMÁTICA:

El dijous dia 04 de juliol a les 17:00 es realitza reunió telemàtica amb el programa TEAMS de microsoft.

Reunió telemàtica per a tots els clubs participants (timoners, entrenadors, delegats,...) en la qual els responsables del club organitzador, gestió de la regata i el president del comitè arbitral de la regata informaran de les normes de seguretat, circulació, com s'ha muntat les diferents zones en les instal·lacions, i resoldre dubtes que es tinguen sobre la circular de la regata i la nota informativa.

Cada club que participa en la Regata indicarà al correu de administracion@fremocv.org nom, cognoms, número de telèfon i correu electrònic (que faça ús) perquè la persona encarregada d'estar en la reunió pugua estar en la reunió, se li enviarà una invitació al correu electrònic indicat.

Des de les 16:45 podrà provar el programa teams per a veure si funciona bé en el seu dispositiu.

REUNIONS DELEGATS ABANS DE CADA MÀNEGA:

El número de telèfon del delegat és important ja que s'enviarà tota la informació per un grup de difusió whatsapp

REUNIÓN TELEMÁTICA:

El jueves día 04 de julio a las 17:00 se realiza reunión telemática con el programa TEAMS de microsoft.

Reunión telemática para todos los clubes participantes (timoneles, entrenadores, delegados,...) en la que los responsables del club organizador, gestión de la regata y el presidente del comité arbitral de la regata informarán de las normas de seguridad, circulación, cómo se ha montado las distintas zonas en las instalaciones, y resolver dudas que se tengan sobre la circular de la regata y la nota informativa.

Cada club que participa en la Regata indicará al correo de administracion@fremocv.org nombre, apellidos, número de teléfono y correo electrónico (que haga uso) para que la persona encargada de estar en la reunión pueda estar en la reunión, se le enviará una invitación al correo electrónico indicado.

Desde las 16:45 podrá probar el programa teams para ver si funciona bien en su dispositivo.

REUNIONES DELEGADOS ANTES DE CADA MANGA:

El número de teléfono del delegado es importante ya que se enviará toda la información por un grupo de difusión whatsapp.

Patrocina:

Colabora/Col.labora:

FEDERACIÓ DE REM DE LA COMUNITAT VALENCIANA

IMPORTANT:

Tot aquell club que vulga comprovar l'embarcacions abans de la regata per a mesurar l'altura de les chumaceras i els ajustos oportuns en les pedalinass haurà de posar-se en contacte amb la federació.

EMBARCACIONS

No es podrà modificar en cap cas el entreeje, que tindrà una mesura fixa per a tots els participants segons la modalitat (C1x: 158cm; C2x: 158cm) ni l'altura de les chumaceras. Els participants sí que han d'utilitzar els seus remos.

SISTEMA CLASSIFICACIÓ:

Es realitzarà presa de temps, eliminatòries, semifinals i finals.

ENTREGA TROFEUS:

Se seguirà com a protocol de lliurament el que apareix en protocol de lliurament de trofeus en proves oficials de la Federació de Rem de la Comunitat Valenciana.

Descarregar de:

https://fremocv.org/wp-content/uploads/2022/02/22-01-28_PROTOCOLO-ENTREGA-DE-TROFEOS-IGUALDAD_-1-2.pdf

MATERIAL DEL CLUB QUE PARTICIPA:

Cada club haurà de portar els seus propis remos tal com s'indica en la circular de la regata.

PÍCNIC:

Es col·locaran caixes amb fruita i una torre d'aigua a la zona de la comissió de control.

VESTUARIS I CONDÍCIES:

Es podrà fer ús dels vestuaris i els lavabos del Club Náutic Santa Pola.

Coordinador seguretat:

Daniel Reinoso: 640 256 340

Per a qualsevol dubte:

FRCV: 633 370 617 (Tania)

FRCV: 651 441 050 (Dani)

FRCV: 638 823 911 (Dani)

IMPORTANTE:

Todo aquel club que quiera comprobar la embarcaciones antes de la regata para medir la altura de las chumaceras y los ajustes oportunos en las pedalinass deberá ponerse en contacto con la federación. Los participantes sí que deben utilizar sus remos.

EMBARCACIONES

No se podrá modificar en ningún caso el entreeje, que tendrá una medida fija para todos los participantes según la modalidad (C1x: 158cm; C2x: 158cm) ni la altura de las chumaceras.

SISTEMA CLASIFICACIÓN:

Se realizará toma de tiempos, eliminatorias, semifinales y finales.

ENTREGA TROFEOS:

Se seguirá como protocolo de entrega lo que aparece en protocolo de entrega de trofeos en pruebas oficiales de la Federación de Remo de la Comunitat Valenciana.

Descargar de:

https://fremocv.org/wp-content/uploads/2022/02/22-01-28_PROTOCOLO-ENTREGA-DE-TROFEOS-IGUALDAD_-1-2.pdf

MATERIAL DEL CLUB QUE PARTICIPA:

Cada club deberá llevar sus propios remos tal como se indica en la circular de la regata.

PICNIC:

Se colocarán cajas con fruta y torre de agua en la zona de la comisión de control.

VESTUARIOS Y ASEOS:

Se podrá hacer uso de los vestuarios y los aseos del Club Náutic de Santa Pola.

Coordinador seguridad:

Daniel Reinoso: 640 256 340

Para cualquier duda:

FRCV: 633 370 617 (Tania)

FRCV: 651 441 050 (Dani)

FRCV: 638 823 911 (Dani)

Patrocina:

Colabora/Col.labora:

FEDERACIÓ DE REM DE LA COMUNITAT VALENCIANA

CAMP REGATES/CAMPO REGATAS:

Zona de colocación de las boyas (están colocadas a continuación de parque hinchable).



Patrocina:

Colabora/Col.labora:

FEDERACIÓ DE REM DE LA COMUNITAT VALENCIANA

ZONA D'INTERES / ZONAS DE INTERÉS:

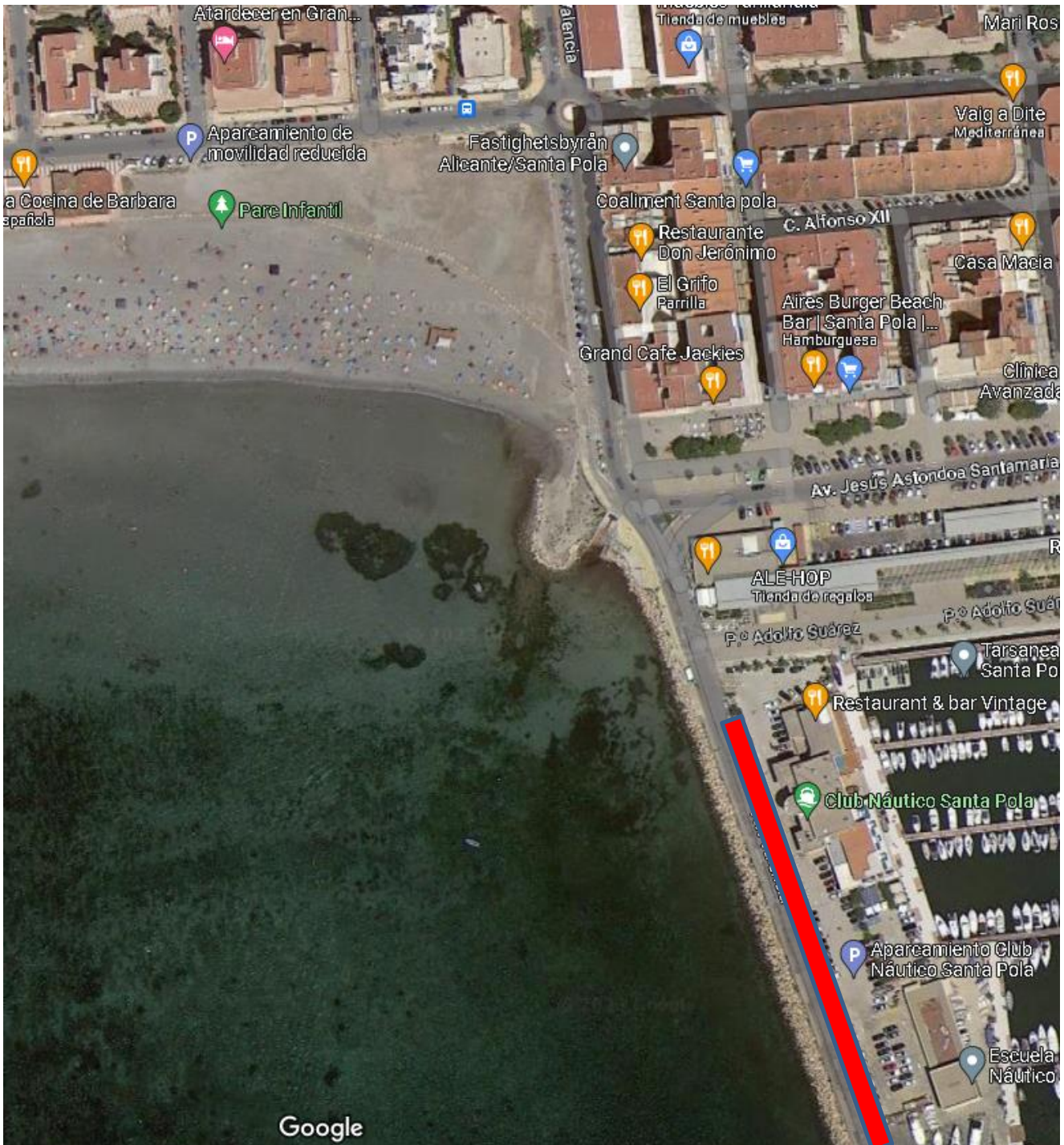

1 Zona de parking. En la escollera paralela a recinto de Club Náutico Santa Pola.

Patrocina:

Colabora/Col.labora:

FEDERACIÓ DE REM DE LA COMUNITAT VALENCIANA



Zona para estacionar furgonetas de club (1 furgoneta por club).



Zona en tierra para salida y llegada de los deportistas y colocación de los jueces y embarcaciones de competición.

Patrocina:

Colabora/Col.labora:

FEDERACIÓ DE REM DE LA COMUNITAT VALENCIANA

SÁBADO / DISSABTE

Horarios Time Trial / Horaris Time Trial:

| Hora | Categoría Modalidad |
|-------|---------------------|
| 09:00 | CM C2X |
| 09:01 | CM C2X |
| 09:02 | CM C2X |
| 09:03 | CM C2X |
| 09:04 | CF C1X |
| 09:05 | CF C1X |
| 09:06 | CF C1X |
| 09:10 | CM C2X |
| 09:11 | CM C2X |
| 09:12 | CM C2X |
| 09:13 | CF C1X |
| 09:14 | CF C1X |
| 09:15 | CF C1X |
| 09:22 | CF C1X |
| 09:23 | CF C1X |
| 09:24 | CF C1X |
| 09:28 | JM C2X |
| 09:29 | JM C2X |
| 09:30 | JM C2X |
| 09:31 | JF C1X |
| 09:32 | JF C1X |
| 09:33 | JF C1X |
| 09:34 | JF C1X |
| 09:38 | JM C2X |
| 09:39 | JM C2X |
| 09:40 | JM C2X |
| 09:41 | JF C1X |
| 09:42 | JF C1X |
| 09:43 | JF C1X |
| 09:47 | ABS Mix C2X |
| 09:48 | ABS Mix C2X |
| 09:49 | ABS Mix C2X |
| 09:50 | ABS Mix C2X |
| 09:51 | VF C1X |
| 09:52 | VF C1X |
| 09:53 | VF C1X |
| 09:54 | VF C1X |
| 10:01 | VF C1X |
| 10:02 | VF C1X |

| Hora | Categoría Modalidad |
|-------|---------------------|
| 10:06 | CF C2X |
| 10:07 | CF C2X |
| 10:08 | CF C2X |
| 10:09 | CF C2X |
| 10:10 | CM C1X |
| 10:11 | CM C1X |
| 10:12 | CM C1X |
| 10:13 | CM C1X |
| 10:17 | CF C2X |
| 10:18 | CF C2X |
| 10:19 | CF C2X |
| 10:20 | CM C1X |
| 10:21 | CM C1X |
| 10:22 | CM C1X |
| 10:26 | CF C2X |
| 10:27 | CF C2X |
| 10:28 | CF C2X |
| 10:29 | JM C1X |
| 10:30 | JM C1X |
| 10:31 | JM C1X |
| 10:32 | JM C1X |
| 10:35 | JF C2X |
| 10:36 | JF C2X |
| 10:37 | JF C2X |
| 10:38 | JF C2X |
| 10:39 | JM C1X |
| 10:40 | JM C1X |
| 10:41 | JM C1X |
| 10:48 | JM C1X |
| 10:49 | JM C1X |
| 10:50 | JM C1X |
| 10:54 | CAD Mix C2X |
| 10:55 | CAD Mix C2X |
| 10:56 | CAD Mix C2X |
| 10:57 | VM C1X |
| 10:58 | VM C1X |
| 10:59 | VM C1X |
| 11:00 | VM C1X |
| 11:05 | CAD Mix C2X |
| 11:06 | CAD Mix C2X |

| Hora | Categoría Modalidad |
|-------|---------------------|
| 11:07 | VM C1X |
| 11:08 | VM C1X |
| 11:09 | VM C1X |
| 11:13 | JUV Mix C2X |
| 11:14 | JUV Mix C2X |
| 11:15 | JUV Mix C2X |
| 11:16 | ABF C1X |
| 11:17 | ABF C1X |
| 11:18 | ABF C1X |
| 11:19 | ABF C1X |
| 11:23 | JUV Mix C2X |
| 11:24 | JUV Mix C2X |
| 11:25 | JUV Mix C2X |
| 11:26 | ABF C1X |
| 11:27 | ABF C1X |
| 11:28 | ABF C1X |
| 11:29 | ABF C1X |
| 11:33 | VET Mix C2X |
| 11:34 | VET Mix C2X |
| 11:35 | VET Mix C2X |
| 11:36 | ABM C1X |
| 11:37 | ABM C1X |
| 11:38 | ABM C1X |
| 11:39 | ABM C1X |
| 11:43 | VET Mix C2X |
| 11:44 | VET Mix C2X |
| 11:45 | VET Mix C2X |
| 11:46 | ABM C1X |
| 11:47 | ABM C1X |
| 11:48 | ABM C1X |
| 11:49 | ABM C1X |

Patrocina:

Colabora/Col.labora:

FEDERACIÓ DE REM DE LA COMUNITAT VALENCIANA

Horarios Eliminatorias-Semifinales-Finales / Horaris Eliminatòries-Semifinals-Finals

| Hora | Categoría Modalidad |
|-------|---------------------|
| 13:00 | EA1 CM C2X |
| 13:05 | EB1 CM C2X |
| 13:10 | EB2 CM C2X |
| 13:15 | SFB1 CM C2X |
| 13:20 | SFA1 CM C2X |
| 13:25 | FB CM C2X |
| 13:30 | FA CM C2X |
| 13:40 | EA1 CF C1X |
| 13:45 | EA2 CF C1X |
| 13:50 | EB1 CF C1X |
| 13:55 | EB2 CF C1X |
| 14:00 | SFB1 CF C1X |
| 14:05 | SFA1 CF C1X |
| 14:10 | FB CF C1X |
| 14:15 | FA CF C1X |
| 14:25 | EA1 JM C2X |
| 14:30 | EB1 JM C2X |
| 14:35 | SFB1 JM C2X |
| 14:40 | SFA1 JM C2X |
| 14:45 | FB JM C2X |
| 14:50 | FA JM C2X |
| 15:00 | EA1 JF C1X |
| 15:05 | EB1 JF C1X |
| 15:10 | EB2 JF C1X |
| 15:15 | SFB1 JF C1X |
| 15:20 | SFA1 JF C1X |
| 15:25 | FB JF C1X |
| 15:30 | FA JF C1X |

| Hora | Categoría Modalidad |
|-------|---------------------|
| 15:40 | E1 ABSMix C2X |
| 15:45 | E2 ABSMix C2X |
| 15:50 | FB ABSMix C2X |
| 15:55 | FA ABSMix C2X |
| 16:05 | EA1 VF C1X |
| 16:10 | EB1 VF C1X |
| 16:15 | SFB1 VF C1X |
| 16:20 | SFA1 VF C1X |
| 16:25 | FB VF C1X |
| 16:30 | FA VF C1X |
| 16:40 | EA1 CF C2X |
| 16:45 | EA2 CF C2X |
| 16:50 | EB1 CF C2X |
| 16:55 | EB2 CF C2X |
| 17:00 | SFB1 CF C2X |
| 17:05 | SFA1 CF C2X |
| 17:10 | FB CF C2X |
| 17:15 | FA CF C2X |
| 17:25 | EA1 CM C1X |
| 17:30 | EB1 CM C1X |
| 17:35 | EB2 CM C1X |
| 17:40 | SFB1 CM C1X |
| 17:45 | SFA1 CM C1X |
| 17:50 | FB CM C1X |
| 17:55 | FA CM C1X |
| 18:05 | E1 JF C2X |
| 18:10 | E2 JF C2X |
| 18:15 | FB JF C2X |
| 18:20 | FA JF C2X |

Lliurament de medalles a les 19.00 en el camp de regates / Entrega medallas a las 19:00 en el campo de regatas.

Patrocina:

Colabora/Col.labora:

FEDERACIÓ DE REM DE LA COMUNITAT VALENCIANA

DOMINGO / DIUMENGE

Horarios Eliminatorias-Semifinales-Finales / Horaris Eliminatòries-Semifinals-Finals

| Hora | Categoría Modalidad |
|-------|---------------------|
| 09:00 | EA1 JM C1X |
| 09:05 | EA2 JM C1X |
| 09:10 | EB1 JM C1X |
| 09:15 | EB2 JM C1X |
| 09:20 | SFB1 JM C1X |
| 09:25 | SFA1 JM C1X |
| 09:30 | FB JM C1X |
| 09:35 | FA JM C1X |
| 09:45 | R1 CADMix C2X |
| 09:50 | SFB1 CADMix C2X |
| 09:55 | SFA1 CADMix C2X |
| 10:00 | FB CADMix C2X |
| 10:05 | FA CADMix C2X |
| 10:15 | EA1 VM C1X |
| 10:20 | EB1 VM C1X |
| 10:25 | EB2 VM C1X |
| 10:30 | SFB1 VM C1X |
| 10:35 | SFA1 VM C1X |
| 10:40 | FB VM C1X |
| 10:45 | FA VM C1X |
| 10:55 | EA1 JUV Mix C2X |
| 11:00 | EB1 JUV Mix C2X |
| 11:05 | SFB1 JUV Mix C2X |
| 11:10 | SFA1 JUV Mix C2X |
| 11:15 | FB JUV Mix C2X |
| 11:20 | FA JUV Mix C2X |

| Hora | Categoría Modalidad |
|-------|---------------------|
| 11:30 | EA1 ABF C1X |
| 11:35 | EA2 ABF C1X |
| 11:40 | EB1 ABF C1X |
| 11:45 | EB2 ABF C1X |
| 11:50 | SFB1 ABF C1X |
| 11:55 | SFA1 ABF C1X |
| 12:00 | FB ABF C1X |
| 12:05 | FA ABF C1X |
| 12:15 | EA1 VET Mix C2X |
| 12:20 | EB1 VET Mix C2X |
| 12:25 | SFB1 VET Mix C2X |
| 12:30 | SFA1 VET Mix C2X |
| 12:35 | FB VET Mix C2X |
| 12:40 | FA VET Mix C2X |
| 12:50 | EA1 ABM C1X |
| 12:55 | EA2 ABM C1X |
| 13:00 | EB1 ABM C1X |
| 13:05 | EB2 ABM C1X |
| 13:10 | SFB1 ABM C1X |
| 13:15 | SFA1 ABM C1X |
| 13:20 | FB ABM C1X |
| 13:25 | FA ABM C1X |

NOTA: En caso de condiciones meteorológicas adversas, otros imprevistos y por participación, se podrá variar horarios, sistema de clasificación, distancia y recorrido. Todo ello sin perjuicio de las facultades que sobre esto tienen el Presidente del Jurado y el Coordinador de Seguridad.

NOTA: En cas de condicions meteorològiques adverses, altres imprevistos i per participació, es podrà variar horaris, sistema de classificació, distància i recorregut. Tot això sense perjudici de les facultats que sobre això tenen el President del Jurat i el Coordinador de Seguretat.

Patrocina:

Colabora/Col.labora: