

## FEDERACIÓ DE REM DE LA COMUNITAT VALENCIANA

### NOTA INFORMATIVA

#### V REGATA LLIGA SUMA BANC FIX REAL CLUB REGATAS ALICANTE (NIVELL I)

##### REUNIÓ TELEMÀTICA:

El divendres dia 14 de febrer a les 15:30 es realitza reunió telemàtica amb el programa TEAMS de microsoft.

Cada club que participa en la Regata indicarà al correu de [administracion@fremocv.org](mailto:administracion@fremocv.org) nom, cognoms, número de telèfon i correu electrònic (que faça ús) perquè la persona encarregada d'estar en la reunió pugua estar en la reunió, se li enviarà una invitació al correu electrònic indicat.

Des de les 15:15 podrà provar el programa teams per a veure si funciona bé en el seu dispositiu.

##### INFORMACIÓ DURANT LA REGATA:

El número de telèfon del delegat és important ja que s'enviarà tota la informació per un grup de difusió whatsapp

##### IMPORTANT:

Quan accedisquen a la zona d'estacionament remolques/furgonetes han de fer cas a les indicacions del personal que els diran on han d'estacionar.

##### SISTEMA CLASSIFICACIÓ:

La classificació serà per llocs i/o temps.

##### ENTREGA TROFEUS:

Se seguirà com a protocol de lliurament el que apareix en protocol regates.

Descarregar de:

<https://fremocv.org/>

La entrega de trofeus es realitzarà al final de la matina una vegada finalitzada l'última màniga.

##### REUNIÓN TELEMÁTICA:

El viernes día 14 de febrero a las 15:30 se realiza reunión telemática con el programa TEAMS de microsoft.

Cada club que participa en la Regata indicará al correo de [administracion@fremocv.org](mailto:administracion@fremocv.org) nombre, apellidos, número de teléfono y correo electrónico (que haga uso) para que la persona encargada de estar en la reunión pueda estar en la reunión, se le enviará una invitación al correo electrónico indicado.

Desde las 15:15 podrá probar el programa teams para ver si funciona bien en su dispositivo.

##### INFORMACIÓN DURANTE LA REGATA:

El número de teléfono del delegado es importante ya que se enviará toda la información por un grupo de difusión whatsapp.

##### IMPORTANTE:

Cuando accedan a la zona de estacionamiento remolques/furgonetes deben hacer caso a las indicaciones del personal que les dirán donde deben estacionar.

##### SISTEMA CLASIFICACIÓN:

La clasificación será por puestos y/o tiempos.

##### ENTREGA TROFEOS:

Se seguirá como protocolo de entrega lo que aparece en protocolo regatas.

Descargar de:

<https://fremocv.org/>

La entrega de trofeos se realizara al final de la mañana una vez haya finalizado la última manga.

Patrocina:

Colabora/Col.labora:

## FEDERACIÓ DE REM DE LA COMUNITAT VALENCIANA

### HORARÍ EIXIDA TOMA TEMPS (provisional):

09:00 - 09:13 VETERANO MASCULINO  
09:30 - 09:33 CADETE MASCULINO-MIX CAT  
09:45 - 09:58 VETERANA FEMENINA  
10:15 - 10:16 CADETE FEMENINA  
10:30 - 10:42 ABSOLUTO MASCULINO  
11:00 - 11:02 JUVENIL MASCULINO-JUV MIX  
11:15 - 11:28 ABSOLUTA FEMENINA  
11:45 - 11:47 JUVENIL FEMENINA-MIXTO CAT  
12:00 - 12:02 SCM - SCM PROMO

### HORARÍ EIXIDA FINALS (provisional)

12:15 - FINAL B VM  
12:25 - FINAL A VM  
12:35 - FINAL CM - CF  
12:45 - FINAL B VF  
12:55 - FINAL A VF  
13:05 - FINAL B ABM  
13:20 - FINAL A ABM  
13:35 - FINAL JM - JF  
13:50 - FINAL B ABF  
14:05 - FINAL A ABF  
14:20 - FINAL SCM

Les categories de promoció solament realitzaran la presa de temps en el seu horari establert.

Si fora necessari de cara a l'organització, es podran eliminar les finals B.

En les finals de cadets i juvenils, les embarcacions masculines elegiran entre el carrer 1 i 2. Al seu torn les embarcacions femenines elegiran entre els carrers 3 i 4.

### HORARIO SALIDA TOMA TIEMPOS (provisional):

09:00 - 09:13 VETERANO MASCULINO  
09:30 - 09:33 CADETE MASCULINO-MIX CAT  
09:45 - 09:58 VETERANA FEMENINA  
10:15 - 10:16 CADETE FEMENINA  
10:30 - 10:42 ABSOLUTO MASCULINO  
11:00 - 11:02 JUVENIL MASCULINO-JUV MIX  
11:15 - 11:28 ABSOLUTA FEMENINA  
11:45 - 11:47 JUVENIL FEMENINA-MIXTO CAT  
12:00 - 12:02 SCM-SCM PROMO

### HORARIO SALIDA FINALES(provisional)

12:15 - FINAL B VM  
12:25 - FINAL A VM  
12:35 - FINAL CM - CF  
12:45 - FINAL B VF  
12:55 - FINAL A VF  
13:05 - FINAL B ABM  
13:20 - FINAL A ABM  
13:35 - FINAL JM - JF  
13:50 - FINAL B ABF  
14:05 - FINAL A ABF  
14:20 - FINAL SCM

Las categorías de promoción solamente realizarán la toma de tiempos en su horario establecido.

Si fuera necesario de cara a la organización se podrán eliminar las finales B.

En las finales de cadetes y juveniles, las embarcaciones masculinas elegiran entre la calle 1 y 2. A su vez las embarcaciones femeninas elegiran entre las calles 3 y 4.

Patrocina:

Colabora/Col.labora:

## FEDERACIÓ DE REM DE LA COMUNITAT VALENCIANA

### MATERIAL DEL CLUB QUE PARTICIPA:

Hauran de portar neumàtics per a poder traure les embarcacions de la zona de canvis.

### PÍCNIC:

Hi haurà caixa de fruites en el control d'embarque.

Al costat de la zona de fruita hauran fonts amb aigua perquè es puguen emplenar les botelles d'aigua que porten cada esportista

### VESTUARIS I CONDÍCIES:

Es podrà fer ús dels vestuaris i els lavabos del Club organitzador.

Coordinador seguretat:  
Lionel: 678 496 380

Per a qualsevol dubte:  
Club organitzador: 678 496 380 (Lionel)

FRCV: 638 823 911 (Dani)

FRCV: 651 441 050 (Dani)

### MATERIAL DEL CLUB QUE PARTICIPA:

Deberán llevar neumáticos para poder sacar las embarcaciones de la zona de cambios.

### PICNIC:

Habrà caixa de fruites en el control de embarque.

Al lado de la zona de fruta habrá fuentes con agua para que se puedan rellenar las botellas de agua que lleven cada deportista.

### VESTUARIOS Y ASEOS:

Se podrá hacer uso de los vestuarios y los aseos del Club organizador.

Coordinador seguridad:  
Lionel: 678 496 380

Para cualquier duda:  
Club organizador: 678 496 380 (Lionel)

FRCV: 633 823 911 (Dani)

FRCV: 651 441 050 (Dani)

Patrocina:

Colabora/Col.labora:

**FEDERACIÓ DE REM DE LA COMUNITAT VALENCIANA**  
**CAMP REGATES PRESA DE TEMPS /CAMPO REGATAS TOMA DE TIEMPOS:**

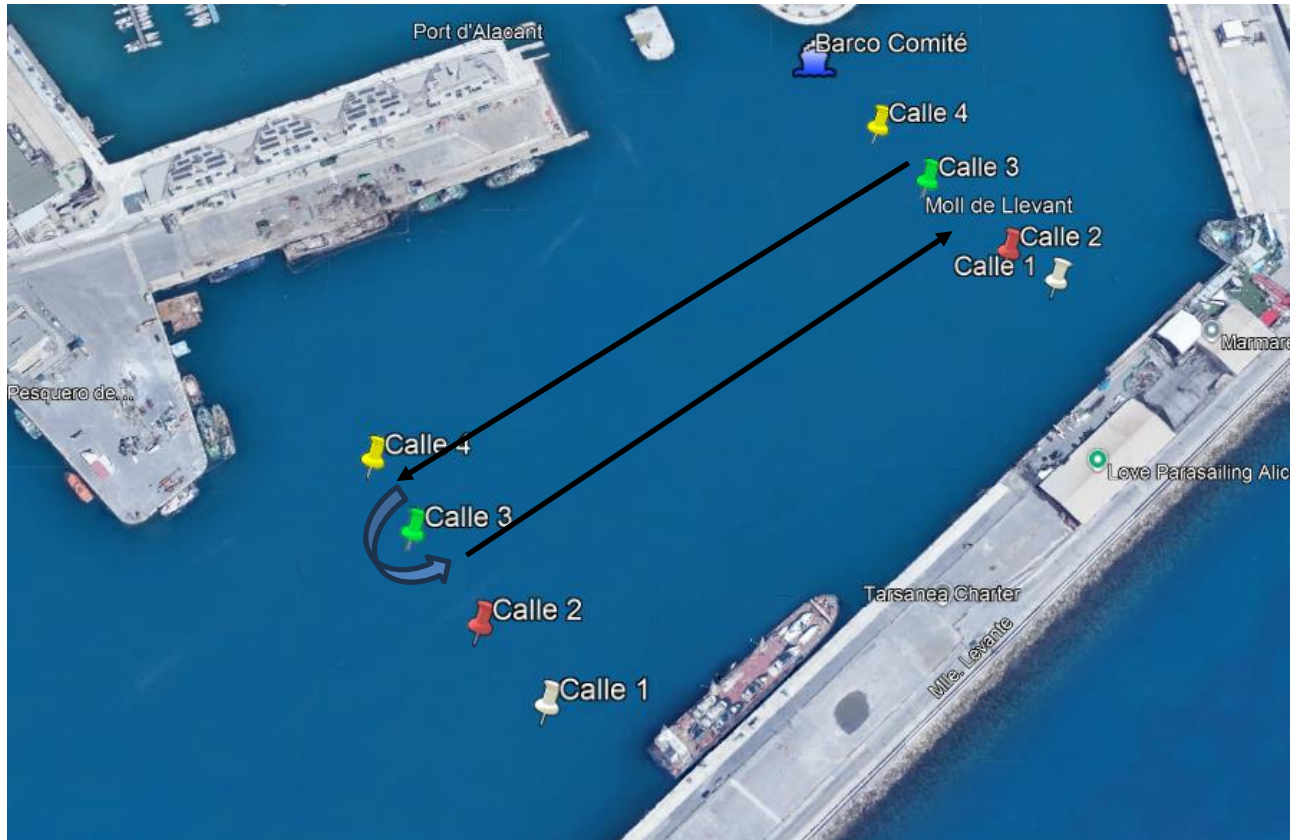

Recordar que el campo de regatas permanecerá cerrado hasta 30 minutos antes de la primera manga, por lo que no estará permitido calentar dentro del campo de regatas y deberá hacerse en la zona de calentamiento marcada.

Recordar que el camp de regates permacerá tancat fins a 30 minuts abans de la primera màniga, per la qual cosa no estarà permès calfar dins del camp de regates i haurà de fer-se en la zona de calfament marcada.

Patrocina:

Colabora/Col.labora:



**FEDERACIÓ DE REM DE LA COMUNITAT VALENCIANA**  
**CAMP REGATES FINALS /CAMPO REGATAS FINALES:**



Patrocina:

Colabora/Col.labora:

**FEDERACIÓ DE REM DE LA COMUNITAT VALENCIANA**  
**ZONA D'EQUIPS I D'EMBARCAR / ZONAS DE EQUIPOS Y DE EMBARCAR:**

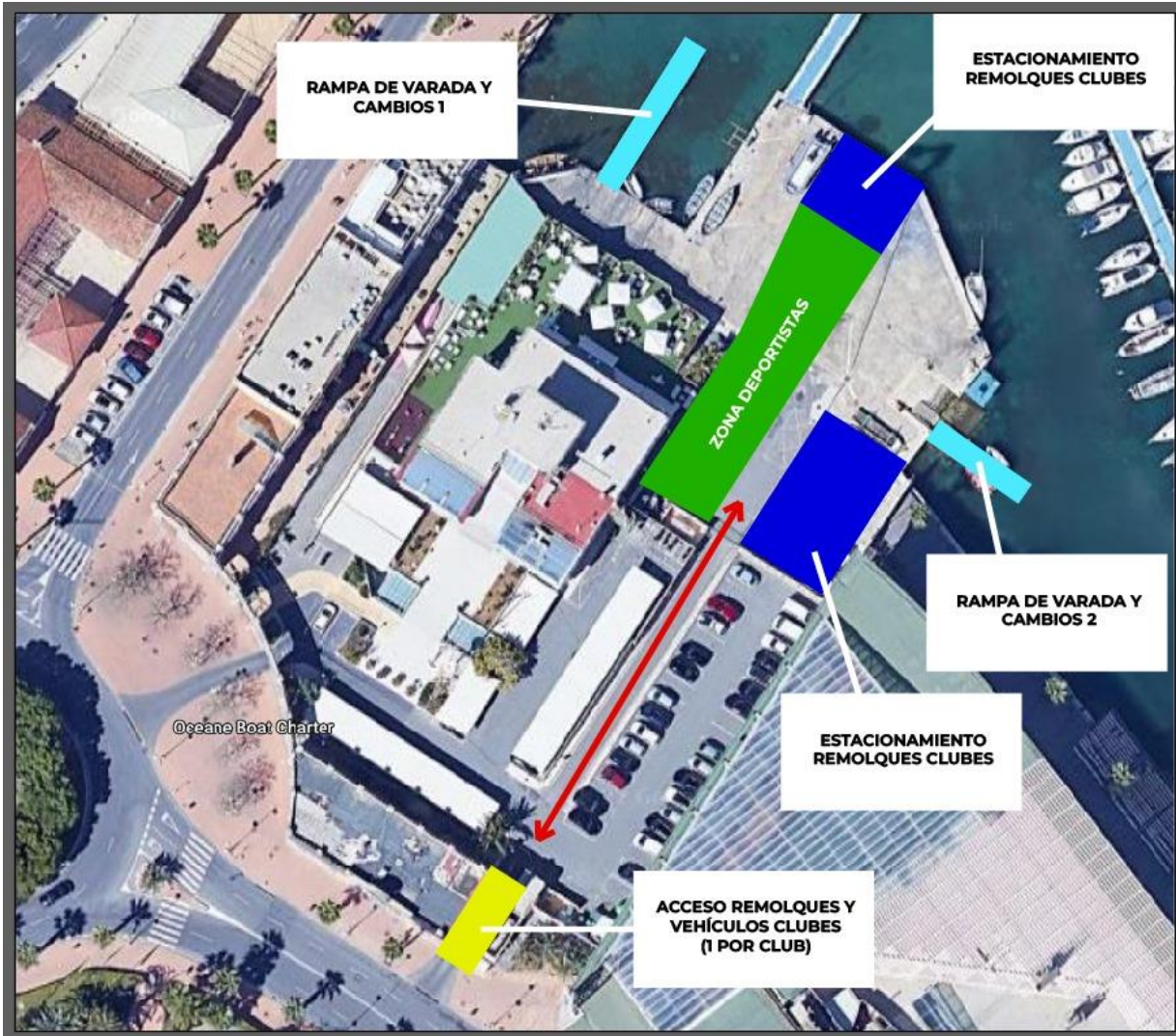

Patrocina:

Colabora/Col.labora:



## FEDERACIÓ DE REM DE LA COMUNITAT VALENCIANA

### IMPORTANT / IMPORTANTE:

El día de la regata se celebra la media maratón en la ciudad por lo que muchas calles de acceso, tanto a la ciudad como al club, serán cortadas antes de la hora de comienzo de la carrera (09:30 horas). En principio la hora de corte de calles será a las 08:30, pero no podemos confirmarlo. Os dejamos el plano con el recorrido de la prueba para poder ver las zonas por las que no se podrá circular.

El dia de la regata se celebra la mitjana marató a la ciutat pel que molts carrers d'accés, tant a la ciutat com al club, seran tallades abans de l'hora de començament de la carrera (09.30 hores). En principi l'hora de tall de carrers serà a les 08.30, però no podem confirmar-ho. Us deixem el pla amb el recorregut de la prova per a poder veure les zones per les quals no es podrà circular.



Para los que venís desde la zona de Santa Pola os aconsejamos que cojáis la salida 17B. Así como para los que venís desde Valencia es mejor que cojáis la salida 21A dirección Puerto.

Per als que veniu des de la zona de Santa Pola us aconsellem que agafeu l'eixida 17B. Així com per als quals veniu des de València és millor que agafeu l'eixida 21A direcció Port.

Patrocina:

Colabora/Col.labora: