

FEDERACIÓ DE REM DE LA COMUNITAT VALENCIANA NOTA INFORMATIVA

VIII REGATA LLIGA SUMA BANC FIX CLUB DE REMO CIUDAD DE VALENCIA (NIVELL I)

REUNIÓ TELEMÀTICA:

El divendres dia 28 de març a les 15:30 es realitza reunió telemàtica amb el programa TEAMS de microsoft.

Cada club que participa en la Regata indicarà al correu de administracion@fremocv.org nom, cognoms, número de telèfon i correu electrònic (que faça ús) perquè la persona encarregada d'estar en la reunió pugua estar en la reunió, se li enviarà una invitació al correu electrònic indicat.

Des de les 15:15 podrà provar el programa teams per a veure si funciona bé en el seu dispositiu.

INFORMACIÓ DURANT LA REGATA:

El número de telèfon del delegat és important ja que s'enviarà tota la informació per un grup de difusió whatsapp

IMPORTANT:

Quan accedisquen a la zona d'estacionament remolques/furgonetes han de fer cas a les indicacions del personal que els diran on han d'estacionar.

SISTEMA CLASSIFICACIÓ:

La classificació serà per llocs i/o temps.

ENTREGA TROFEUS:

Se seguirà com a protocol de lliurament el que apareix en protocol regates.

Descarregar de:

<https://fremocv.org/>

La entrega de trofeus es realitzarà al final de la matina una vegada finalitzada l'última màniga.

REUNIÓN TELEMÁTICA:

El viernes día 28 de marzo a las 15:30 se realiza reunión telemática con el programa TEAMS de microsoft.

Cada club que participa en la Regata indicará al correo de administracion@fremocv.org nombre, apellidos, número de teléfono y correo electrónico (que haga uso) para que la persona encargada de estar en la reunión pueda estar en la reunión, se le enviará una invitación al correo electrónico indicado.

Desde las 15:15 podrá probar el programa teams para ver si funciona bien en su dispositivo.

INFORMACIÓN DURANTE LA REGATA:

El número de teléfono del delegado es importante ya que se enviará toda la información por un grupo de difusión whatsapp.

IMPORTANTE:

Cuando accedan a la zona de estacionamiento remolques/furgonetas deben hacer caso a las indicaciones del personal que les dirán dónde deben estacionar.

SISTEMA CLASIFICACIÓN:

La clasificación será por puestos y/o tiempos.

ENTREGA TROFEOS:

Se seguirá como protocolo de entrega lo que aparece en protocolo regatas.

Descargar de:

<https://fremocv.org/>

La entrega de trofeos se realizará al final de la mañana una vez haya finalizado la última manga.

Patrocina:

Colabora/Col.labora:

FEDERACIÓ DE REM DE LA COMUNITAT VALENCIANA

HORARÍ EIXIDA FINALS i TOMA TEMPS (provisional):

08:30 - 08:41 ABSOLUT MASCULÍ
09:00 FINAL CM - CF - SCM
09:20 - 09:32 ABSOLUT FEMENÍ
09:50 - 10:00 VETERÀ MASCULÍ + MIX CAT
PROMO
10:20 - 10:34 VETERÀ FEMENÍ + SCM PROMO
Entrega Trofeos CM - CF - SCM
11:00 - FINAL C ABM
11:15 - FINAL B ABM
11:30 - FINAL A ABM
11:45 - FINAL JF
12:00 - FINAL C ABF
12:15 - FINAL B ABF
12:30 - FINAL A ABF
12:45 - FINAL C VM
12:55 - FINAL B VM
13:05 - FINAL A VM
13:20 - FINAL C VF
13:30 - FINAL B VF
13:40 - FINAL A VF

Les categories de promoció solament realitzaran la presa de temps en el seu horari establert.

HORARIO SALIDA FINALES y TOMA TIEMPOS (provisional):

08:30 - 08:41 ABSOLUTO MASCULINO
09:00 FINAL CM - CF - SCM
09:20 - 09:32 ABSOLUTO FEMENINO
09:50 - 10:00 VETERANO MASCULINO + MIX
CAT PROMO
10:20 - 10:34 VETERANO FEMENINO + SCM
PROMO
Entrega Trofeos CM - CF - SCM
11:00 - FINAL C ABM
11:15 - FINAL B ABM
11:30 - FINAL A ABM
11:45 - FINAL JF
12:00 - FINAL C ABF
12:15 - FINAL B ABF
12:30 - FINAL A ABF
12:45 - FINAL C VM
12:55 - FINAL B VM
13:05 - FINAL A VM
13:20 - FINAL C VF
13:30 - FINAL B VF
13:40 - FINAL A VF

Las categorías de promoción solamente realizarán la toma de tiempos en su horario establecido.

Patrocina:

Colabora/Col.labora:

FEDERACIÓ DE REM DE LA COMUNITAT VALENCIANA

MATERIAL DEL CLUB QUE PARTICIPA:

Hauran de portar caps i defenses per a poder amarrar les embarcacions en la zona de canvis si fora necessari.

PÍCNIC:

Hi haurà caixa de fruites en el control d'embarque.

Al costat de la zona de fruita hauran fonts amb aigua perquè es puguen emplenar les botelles d'aigua que porten cada esportista

VESTUARIS I CONDÍCIES:

Es podrà fer ús dels vestuaris i els lavabos del Club organitzador.

Coordinador securetat:

Juanba: 630 010 212

Per a qualsevol dubte:

Club organitzador: Juanba: 630 010 212

FRCV: 638 823 911 (Dani)

FRCV: 651 441 050 (Dani)

MATERIAL DEL CLUB QUE PARTICIPA:

Deberán llevar cabos y defensas para poder amarrar las embarcaciones en la zona de cambios si fuese necesario.

PICNIC:

Habrà caja de frutas en el control de embarque.

Al lado de la zona de fruta habrá fuentes con agua para que se puedan rellenar las botellas de agua que lleven cada deportista.

VESTUARIOS Y ASEOS:

Se podrá hacer uso de los vestuarios y los aseos del Club organizador.

Coordinador seguridad:

Juanba: 630 010 212

Para cualquier duda:

Club organitzador: Juanba: 630 010 212

FRCV: 638 823 911 (Dani)

FRCV: 651 441 050 (Dani)

Patrocina:

Colabora/Col.labora:

FEDERACIÓ DE REM DE LA COMUNITAT VALENCIANA
CAMP REGATES PRESA DE TEMPS /CAMPO REGATAS TOMA DE TIEMPOS

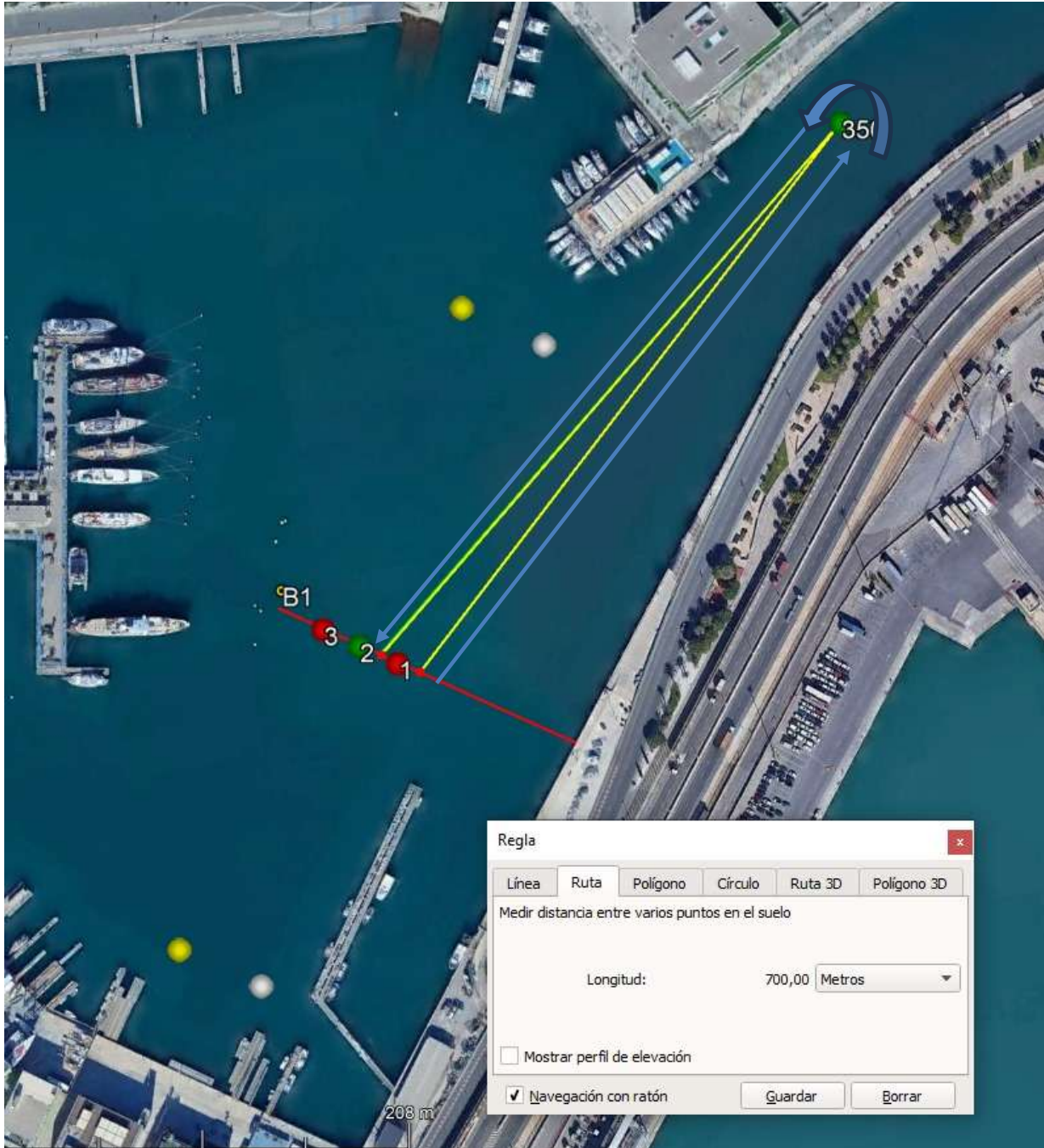

En todas las categorías la salida se realizará entre boya 1 y tierra y la llegada entre boya 1 y boya 2. La toma de tiempos se realizará sobre una distancia de 700 metros.

En totes les categories l'eixida es realitzarà entre boia 1 i terra i l'arribada entre boia 1 i boia 2. La presa de temps es realitzarà sobre una distància de 700 metres.

Patrocina:

Colabora/Col.labora:

FEDERACIÓ DE REM DE LA COMUNITAT VALENCIANA
CAMP REGATES FINALS /CAMPO REGATAS FINALES:

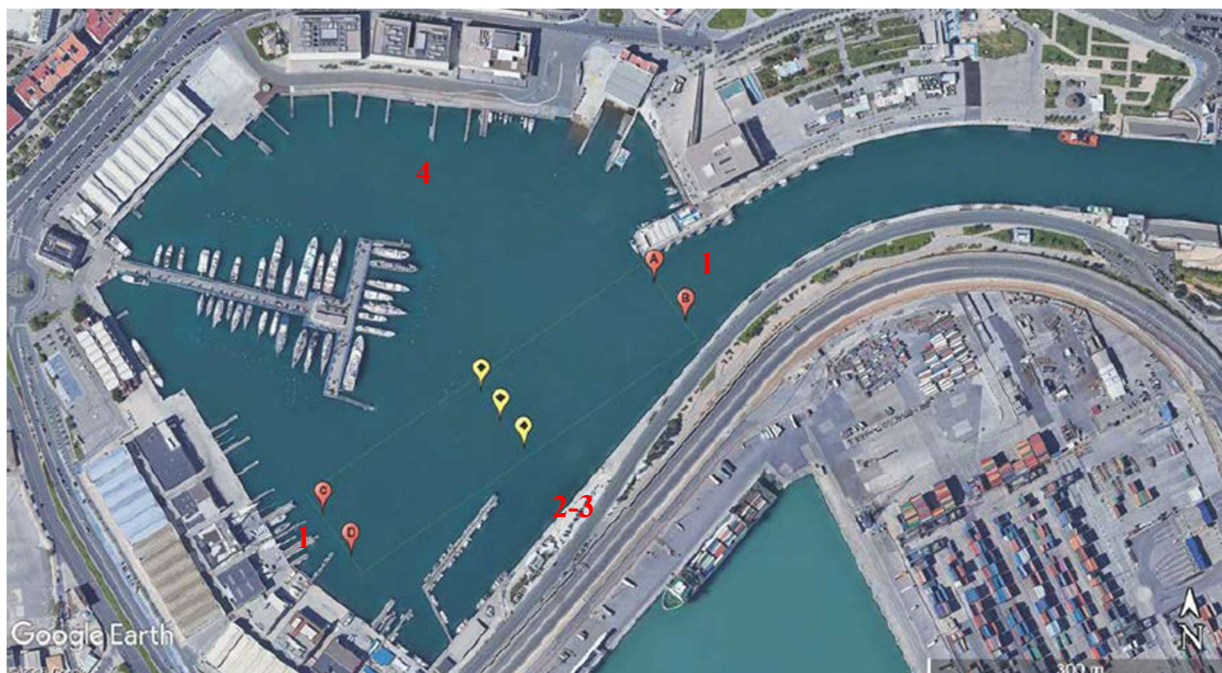

- 1-. Juez de Viradas - Jutge de virades
- 2-. Starter - Starter
- 3-. Juez de Salida/Llegadas y Cronos - Jutge d'Eixida/Arrivades i Cronos
- 4-. Zona de Calentamiento - Zona de Calfament

Patrocina:

Colabora/Col.labora:

FEDERACIÓ DE REM DE LA COMUNITAT VALENCIANA
ZONA D'EQUIPS I D'EMBARCAR / ZONAS DE EQUIPOS Y DE EMBARCAR:



- 1-. Comisión de Control - Comissió de Control
- 2-. Zona de Cambios - Zona de Canvis
- 3-. Zona de Embarque y Desembarque - Zona d' Embarcament i Desembarque
- 4-. Zona Remolques - Zona Remolcs
- 5-. Zona Furgonetas - Zona Furgonetes
- 6-. Entrega de Trofeos - Lliurament de Trofeus

Patrocina:

Colabora/Col.labora:

FEDERACIÓ DE REM DE LA COMUNITAT VALENCIANA

A TINDRE EN COMPTE (apareix en la circular):

Només es realitzarà un control d'embarcament a les categories que siguen final directa o de promoció. La resta de les categories tindran dos controls, un previ a la TT i un altre previ a la final, no podrà fer canvis de la tripulació que ha competit en la TT (Codi de Regates - informe metge).

Si l'equip no realitza qualsevol control d'embarcament sense causa mèdica suficientment acreditada, comportarà una sanció com a retirada d'equip i no podrà descartar-se la regata en la puntuació de la lliga.

EN LA PRESA DE TEMPS:

-60 segons de penalització en el cas que no s'agafe la boia correctament, no es permet tornar a prendre la boia per seguretat.

-En el cas que es viure abans d'arribar a la boia s'exclou a l'equip EXC.

-120 segons de penalització en el cas que realitze una eixida falsa.

-En el cas que no entre en meta pel carrer correctament serà exclòs l'equip EXC.

-En el cas que un equip no isca en la seua hora i el seu minut serà DNS. En el cas que arribe a entrar al camp se li intentarà indicar al més prompte possible que abandone el camp de regates.

-Si l'equip ix en la seua hora i el seu minut però no al carrer correcte serà EXC, se li intentarà indicar al més prompte possible que abandone el camp de regates.

-En el cas que l'equip prenga una altra boia que no correspon al carrer que s'ha indicat i torne a la línia de meta deixant la seua boia de meta de manera correcta serà exclòs EXC (encara que haja realitzat més distància).

-Si l'equip deixa de remar en el transcurs de la presa de temps i no l'acaba tindrà un DNF, se li intentarà indicar al més prompte possible que abandone el camp de regates.

A TENER EN CUENTA (aparece en la circular):

Solo se realizará un control de embarque a las categorías que sean final directa o de promoción. El resto de las categorías tendrán dos controles, uno previo a la TT y otro previo a la final, no podrá realizar cambios de la tripulación que ha competido en la TT (Código de Regatas - informe médico).

Si el equipo no realiza cualquier control de embarque sin causa médica suficientemente acreditada, conllevará una sanción como retirada de equipo y no podrá descartarse la regata en la puntuación de la liga.

EN LA TOMA DE TIEMPOS:

- 60 segundos de penalización en el caso de que no se coja la boya correctamente, no se permite volver a tomar la boya por seguridad.
- En el caso de que se viere antes de llegar a la boya se excluye al equipo EXC.
- 120 segundos de penalización en el caso de que realice una salida falsa.
- En el caso de que no entre en meta por la calle correctamente será excluido el equipo EXC.
- En el caso de que un equipo no salga en su hora y su minuto será DNS. En el caso de que llegue a entrar al campo se le intentarà indicar lo antes posible que abandone el campo de regatas.
- Si el equipo sale en su hora y su minuto pero no en la calle correcta será EXC, se le intentarà indicar lo antes posible que abandone el campo de regatas.
- En el caso de que el equipo tome otra boya que no corresponde a la calle que se ha indicado y vuelva a la línea de meta dejando su boya de meta de forma correcta será excluido EXC (aunque haya realizado más distancia).
- Si el equipo deja de remar en el transcurso de la toma de tiempos y no lo termina tendrá un DNF, se le intentarà indicar lo antes posible que abandone el campo de regatas.

Patrocina:

Colabora/Col.labora:

FEDERACIÓ DE REM DE LA COMUNITAT VALENCIANA

EN LES FINALS:

- Es tindrà en compte el que indica el Codi de Regates - Capítule VIII.

PUNTUACIÓ CLASSIFICACIÓ LLIGA SUMA:

EN LA PRESA DE TEMPS:

L'equip si després de realitzar el seu control d'embarcament de la presa de temps realitza DNS o DNF serà situat en l'últim lloc de la classificació global de la regata, tindrà zero punts en la regata i podrà descartar-li-la ja que l'ha disputada.

EN LA FINAL:

L'equip si després de realitzar el seu control d'embarcament ja siga el primer que realitza per anar a final directa o el segon que realitza perquè ja ha realitzat la presa de temps realitza DNS o DNF serà situat en l'últim lloc de la classificació global de la regata, tindrà zero punts en la regata i podrà descartar-li-la. Els punts dels equips que facen DNS o DNF passaran al següent en la classificació i així successivament.

Si l'equip ha realitzat el seu control d'embarcament i és exclòs (EXC) o desqualificat (DSQ) no té rànquing en la regata, tindrà zero punts en la regata i podrà descartar-li-la. Els punts dels equips que facen EXC o DSQ passaran al següent en la classificació i així successivament.

EN LAS FINALES:

- Se tendrá en cuenta lo que indica el Código de Regatas - Capitulo VIII.

PUNTUACIÓN CLASIFICACIÓN LIGA SUMA:

EN LA TOMA DE TIEMPOS:

El equipo si tras realizar su control de embarque de la toma de tiempos realiza DNS o DNF será situado en el último lugar de la clasificación global de la regata, tendrá cero puntos en la regata y podrá descartársela ya que la ha disputado.

EN LA FINAL:

El equipo si tras realizar su control de embarque ya sea el primero que realiza por ir a final directa o el segundo que realiza porque ya ha realizado la toma de tiempos realiza DNS o DNF será situado en el último lugar de la clasificación global de la regata, tendrá cero puntos en la regata y podrá descartársela. Los puntos de los equipos que hagan DNS o DNF pasarán al siguiente en la clasificación y así sucesivamente.

Si el equipo ha realizado su control de embarque y es excluido (EXC) o descalificado (DSQ) no tiene ranking en la regata, tendrá cero puntos en la regata y podrá descartársela. Los puntos de los equipos que hagan EXC o DSQ pasarán al siguiente en la clasificación y así sucesivamente.

Patrocina:

Colabora/Col.labora: